

NOTAS A LOS ESTADOS FINANCIEROS

AL 31 DE DICIEMBRE DE 2024

a) NOTAS DE GESTIÓN ADMINISTRATIVA

1. Autorización e Historia

El Colegio de Bachilleres del Estado de Puebla es un Organismo Público Descentralizado con personalidad jurídica y patrimonio propios, creado por decreto de fecha 12 de septiembre de 1982 y teniendo última modificación el 02 de septiembre de 1998.

2. Panorama Económico y Financiero

El Colegio de Bachilleres del Estado de Puebla, obtuvo recursos económicos a través de las aportaciones Estatal y Federal del programa U006 Subsidios para Organismos Descentralizados Estatales, Captación de Derechos y Recursos Propios ejerciéndolos bajo los principios de responsabilidad, austeridad y economía, y en apego a la normatividad vigente, cumpliendo con los objetivos y metas.

3. Organización y Objetivo Social

La misión de este Organismo es impartir educación del nivel medio superior con excelencia académica, con planes de estudios acordes a las nuevas demandas en enseñanza y del mercado laboral que permitan a los estudiantes su inserción a estudios universitarios o a la actividad laboral con una elevada preparación educativa y un alto sentido humanístico.

La estructura Organizacional del COBAEP se presenta a continuación:

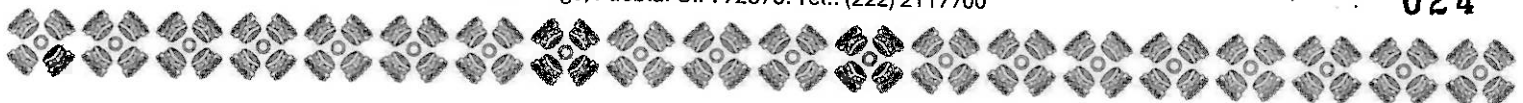

COLEGIO DE BACHILLERES DEL ESTADO DE PUEBLA
Organismo Público Descentralizado



Colegio de Bachilleres del Estado de Puebla

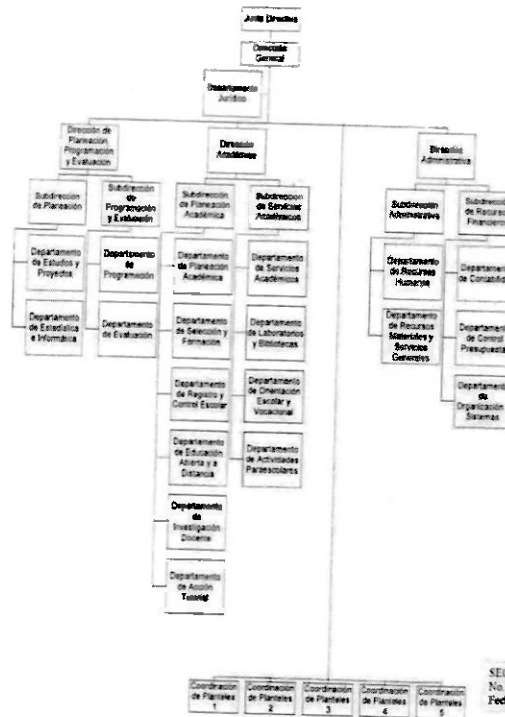

SECRETARÍA DE LA CONTRALORÍA
No. Registro: GEPI17/11/0612/07/11
Fecha: JULIO DE 2011

4. Bases de Preparación de los Estados Financieros

Los Estados Financieros han sido preparados bajo la normatividad de la Ley General de Contabilidad Gubernamental (LGCG) y conforme a los documentos emitidos por el Consejo Nacional de Armonización Contable (CONAC).

5. Políticas de Contabilidad Significativas

El Colegio de Bachilleres del Estado de Puebla se guía bajo la formulación de disposiciones legales de orden Federal y Local como lo son: la Ley General de Contabilidad Gubernamental, Acuerdos, Normas Contables y Lineamientos emitidos por el Consejo Nacional de Armonización Contable (CONAC), Ley Federal de Presupuesto y Responsabilidad Hacendaria, Ley de Ingresos del Estado de Puebla, Ley de Egresos del Estado de Puebla, Ley de trabajadores al Servicio del



COLEGIO DE BACHILLERES DEL ESTADO DE PUEBLA
Organismo Público Descentralizado

Estado, Ley del Instituto de Seguridad y Servicios Sociales de los Trabajadores al Servicio de los Poderes del Estado de Puebla, Decretos de Creación del Colegio de Bachilleres del Estado de Puebla.

6. Posición en Moneda Extranjera y Protección por Riesgo Cambiario

El Colegio de Bachilleres no celebra operaciones en moneda extranjera.

7. Reporte Analítico del Activo

a) Bienes Inmuebles, Infraestructura y Construcciones en Proceso

Los bienes inmuebles se registran a su valor de adquisición.

Los activos que son utilizados por el Colegio en su propósito de otorgar servicios de educación, los cuales representan el valor más importante de su patrimonio, con el transcurso del tiempo, éstos sufren un desgaste y/o deterioro intrínseco.

a) Bienes muebles

Los bienes muebles se valúan a su costo de adquisición o su equivalente, los cuales no exceden su valor de reposición y de reemplazo.

8. Fideicomisos, Mandatos y Análogos

El Colegio maneja en cuentas de orden el concepto de Fideicomiso de Seguro de Vida cuenta que muestra el saldo que se tiene en el Estado de Cuenta del fiduciario ya que este último es quien se encarga de administrar los recursos que provienen de las retenciones que se hace a los trabajadores por seguro de vida.

9. Reporte de la Recaudación

Los ingresos recibidos por el COBAEP al 31 de diciembre de 2024 ascienden al monto de **\$901,350,546.29** provenientes de Subsidios, Captación de Derechos y recursos propios.

10. Información sobre la Deuda y el Reporte Analítico de la Deuda

El Colegio de Bachilleres al 31 de diciembre de 2024 no tiene contraída deuda.

11. Calificaciones otorgadas

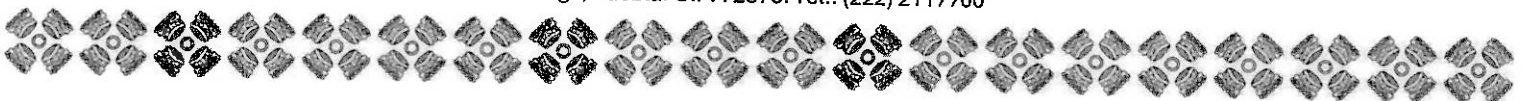

COLEGIO DE BACHILLERES DEL ESTADO DE PUEBLA
Organismo Público Descentralizado

Periodo 2023 A

Se realizó seguimiento por parte del comité de fortalecimiento para la excelencia educativa a los planteles 9, 10, 22 y 34 a través de la plataforma Moodle donde en la fase 1 que abarca la información general del plantel como CCT, planes y programas, calendario escolar, horarios y perfiles docentes, perfil del director y el programa de fortalecimiento en la fase 2, se da seguimiento en las áreas de cuerpos colegiados, operaciones de trabajo colaborativo, plan de acción tutorial, seguimiento al desarrollo de competencias, orientadores, espacios para orientación, talleres, laboratorios y bibliotecas, servicios escolares, instalaciones uso de Tic's, mobiliario equipo materiales y sustancias, instalaciones hidráulicas eléctricas y de servicio, todos los planteles que se les dio el seguimiento cumplieron satisfactoriamente con los lineamientos establecidos.

Periodo 2023 B

Se realizaron visitas por parte del comité de seguimiento para el fortalecimiento de la excelencia educativa a los planteles 3 San Jerónimo Caleras el 22 de noviembre y P-21, Loma Bella el 23 de noviembre, donde se dio acompañamiento en las áreas de tutorías, orientación educativa, talleres, laboratorios y bibliotecas, protocolos y observación de clase, todo esto con la finalidad de dar cumplimiento a los puntos solicitados por la DGB y la documentación que se deberá subir por parte de planteles a partir del 27 de noviembre al 31 de enero de 2024.

La evaluación se llevó acabo de los planteles 3, 21, 23, 24,25 y 35 se cumpliendo todos con la fase 1 subiendo las evidencias a través de la plataforma de Teams, en este momento se encuentran en la carga de evidencias de la fase 2.

12. Proceso de Mejora

En adición a la legislación y normatividad, el Colegio tiene manuales y procedimientos, que constituyen el marco de referencia mínimo obligatorio en materia de control interno.

13. Información por Segmentos

La información por segmentos no es aplicable al Colegio de Bachilleres

14. Eventos Posteriores al Cierre

A la fecha de presentación de los Estados Financieros con cifras al 31 de diciembre de 2024, no se reportan eventos posteriores que puedan afectar dichas cifras.





COLEGIO DE BACHILLERES DEL ESTADO DE PUEBLA
Organismo Público Descentralizado

15. Partes Relacionadas

No existen partes relacionadas para el Colegio de Bachilleres del Estado de Puebla.

16. Responsabilidad Sobre la Presentación Razonable de la Información Contable

Cada uno de los Estados Financieros se ha rubricado por los responsables encargados de su elaboración revisión y autorización, para garantizar que los mismos presentan razonablemente las cifras financieras, así como el contenido de sus notas.

b) NOTAS DE DESGLOSE

I. NOTAS AL ESTADO DE ACTIVIDADES

Ingresos y Otros Beneficios

Ingresos de Gestión

Concepto	2024
Intereses de Convenios	\$0.00
PRODUCTOS DE TIPO DE CORRIENTE	\$0.00
Derechos por Prestación de Servicios	\$771,844.00
Accesorios de Derechos	\$17,903.43
Otros Derechos	\$3,993,504.37
Otros Ingresos y Beneficios	\$411,091.75
INGRESOS POR VENTA DE BIENES Y SERVICIOS	\$5,194,343.55
Total	\$ 5,194,343.55

Participaciones, Aportaciones, Convenios, Incentivos Derivados de la Colaboración Fiscal, Fondos Distintos de Aportaciones, Transferencias, Asignaciones, Subsidios y Subvenciones, y Pensiones y Jubilaciones.





COLEGIO DE BACHILLERES DEL ESTADO DE PUEBLA
Organismo Público Descentralizado

Otros Ingresos y Beneficios

Concepto	2024
Subsidio Federal	\$409,079,703.04
Subsidio Estatal	\$413,331,405.56
Captación de Derechos OPDS del Ejercicio	\$60,025,137.78
Laudos	\$13,719,956.36
Total	\$896,156,202.74
Total Ingresos y Otros Beneficios	\$ 901,350,546.29

Gastos y Otras Pérdidas

Gastos de Funcionamiento

Concepto	2024
Servicios Personales	\$818,811,338.42
Materiales y Suministros	\$14,137,466.59
Servicios Generales	\$ 64,094,926.12
Total	\$ 897,043,731.13

Servicios Personales

Concepto	2024
Remuneraciones al Personal de Carácter Permanente	\$336,173,642.75
Remuneraciones Adicionales y Especiales	\$184,052,482.45
Seguridad Social	\$102,368,474.15
Otras Prestaciones Sociales y Económicas	\$191,486,718.15
Pago de Estímulos a Servidores Públicos	\$4,730,020.92
Total	\$818,811,338.42

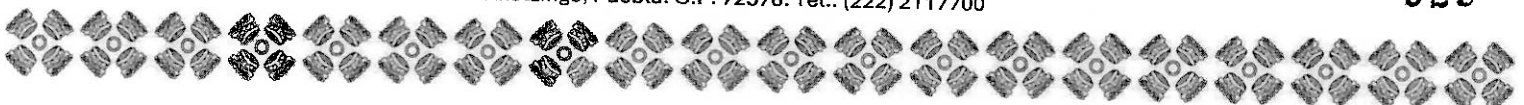

COLEGIO DE BACHILLERES DEL ESTADO DE PUEBLA
Organismo Público Descentralizado

Materiales y Suministros

Concepto	2024
Materiales de Administración, emisión de documentos y artículos oficiales	\$9,308,491.75
Alimentos y Utensilios	\$714,693.32
Materias Primas y Materiales de Producción y Comercialización	\$1,470.00
Materiales y Artículos de Construcción y de Reparación	\$2,024,969.57
Productos químicos, farmacéuticos y de laboratorio	\$89,136.63
Combustibles, lubricantes y aditivos	\$1,506,429.37
Vestuario, Blancos, prendas de protección y artículos deportivos	\$53,751.15
Herramientas, Refacciones y Accesorios menores	\$438,524.80
Total	\$14,137,466.59

Servicios Generales

Concepto	2024
Servicios Básicos	\$6,160,413.77
Servicios de Arrendamiento	\$4,916,741.28
Servicios Profesionales, científicos y técnicos y otros servicios	\$6,577,500.11
Servicios Financieros, Bancarios y Comerciales	\$1,985,201.46
Servicios de Instalación, reparación, mantenimiento y conservación	\$953,922.82
Servicios de Traslado y viáticos	\$1,130,795.46
Servicios Oficiales	\$2,868,790.30
Otros Servicios Generales	\$39,501,560.92
Total	\$64,094,926.12

Transferencias, Asignaciones, Subsidios y Otras Ayudas

Concepto	2024
Otros gastos y pérdidas extraordinarias	1,280,125.56
Ayudas Sociales	857,181.78
Total	\$2,137,307.34



COLEGIO DE BACHILLERES DEL ESTADO DE PUEBLA
Organismo Público Descentralizado

Participaciones y Aportaciones

Concepto	2024
Subsidio Federal	\$409,079,703.04
Subsidio Estatal	\$413,331,405.56
Captación de Derechos OPDS del Ejercicio	\$60,025,137.78
Laudos	\$13,719,956.36
Total	\$896,156,202.74

II. NOTAS AL ESTADO DE SITUACIÓN FINANCIERA

Activo

Efectivo y Equivalentes

- El Colegio cuenta con el Fondo Fijo de Caja de Oficinas Centrales por el monto de \$35,000.00 del fondo Estatal, correspondiente al efectivo con el que cuenta el Colegio para disponer para el pago de gastos menores, teniendo como encargada de su custodia a la C. Ana Laura Cue Tecocuatzi.

La cuenta de Bancos/Dependencias y Otros se integra por los saldos que corresponden a los Recursos Federales, Estatales, Recursos Propios y Otros Recursos los cuales se destinan principalmente para el cumplimiento de obligaciones y para gastos de operación.

La integración del rubro de Efectivo y Equivalentes al 31 de diciembre de 2024 se encuentra integrado por las cuentas de Efectivo y Bancos /Dependencias y Otros.

A continuación se relacionan las cuentas que integran el rubro de efectivo y equivalentes:

CONCEPTO	EFECTIVO	
	DICIEMBRE 2024	
<i>Caja General</i>		0.00
<i>Cue Tecocuatzi Ana Laura</i>		0.00
Rito Gallego Clisel (Plantel 1)		0.00
López Soto Yasmina (Plantel 2)		0.00
López García Maricruz (Plantel 3)		3,572.00
Lima Martínez Cristhel (Plantel 3)		0.00
Amaro Ramírez Germán (Plantel 4)		0.00
Ibañez Carrasco Patricia (Plantel 5)		0.00





COLEGIO DE BACHILLERES DEL ESTADO DE PUEBLA
Organismo Público Descentralizado

Merino Flores Yadira (Plantel 6)	0.00
Lima Martínez Deyanira (Plantel 7)	0.00
Astorga Munguía Patricia (Plantel 8)	0.00
Chiñaz Ricardo (Plantel 9)	0.00
Meléndez Ojeda Clemente (Plantel 10)	0.00
Cortes Cruz Pablo (Plantel 11)	0.00
López Enríquez Francisco (Plantel 12)	0.00
Manzano Hernández Mónica (Plantel 13)	0.00
Vázquez Palafox Wendy Dolores (Plantel 14)	0.00
Patiño Pérez Fermín (Plantel 15)	0.00
Hernández Lomelí Cesar Augusto (Plantel 16)	0.00
López Moreno Tania (Plantel 17)	0.00
Lima Martínez Cristhel (Plantel 18)	0.00
Blanco Licea Emma Teresa (Plantel 19)	0.00
León García María de Lourdes (Plantel 20)	0.00
Hernández Espinoza Pedro (Plantel 21)	0.00
León Chama Francisco Javier (Plantel 22)	0.00
Úrsulo Hernández Rosa María (Plantel 23)	0.00
Decelis Hernández Daniel (Plantel 24)	0.00
Mendoza Mejía María del Carmen (Plantel 25)	0.00
Aguirre González Teresa (Plantel 26)	0.00
Martínez Ramos Alhen Joseph (Plantel 27)	0.00
Ortega López José Luis (Plantel 28)	0.00
Rivera Cruz Guadalupe Mariana (Plantel 29)	0.00
Munguía Ramírez Miguel (Plantel 30)	0.00
Juárez Morales Abel (Plantel 31)	0.00
Méndez Guzmán Judith (Plantel 32)	0.00
Hernández Islas Selena (Plantel 33)	0.00
Salazar Parra Irma (Plantel 34)	0.00
Bustamante Bermejo Alex Ricardo (Plantel 35)	0.00
Moreno Pérez Librada del Socorro (Plantel 36)	0.00
Bello Herrera Luz Elena (Plantel 37)	0.00
Fondos Revolventes en Planteles	3,572.00
TOTAL	3,572.00

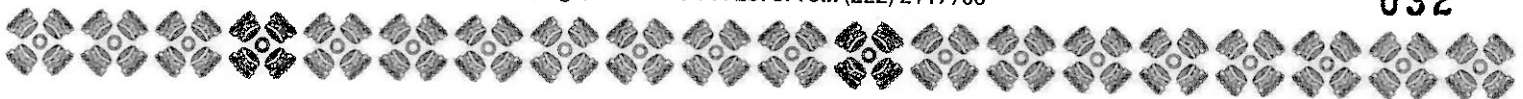



COLEGIO DE BACHILLERES DEL ESTADO DE PUEBLA
Organismo Público Descentralizado

Bancos/Tesorería

Representa el monto de efectivo disponible propiedad del Colegio de Bachilleres del Estado de Puebla, en instituciones bancarias, su importe se integra por:

La integración de saldos por Institución Bancaria al 31 de diciembre es la siguiente:

BANCOS/DEPENDENCIAS Y OTROS				
FECHA DE APERTURA DE LA CUENTA BANCARIA	CONCEPTO	FUENTE DE FINANCIAMIENTO	OBJETO DE CUENTA	DICIEMBRE 2024
12/07/2001	Banorte Cta-0144037520	Todos los Recursos	Nómina	10,512.29
21/06/2023	Banorte Cta-1234023337	Recursos Propios	Recursos Propios	2,678,363.95
03/07/2013	Santander Cta 65503860156	Todos los Recursos	Nómina	24,777.41
30/03/2021	Santander Cta 65508571510	Todos los Recursos	Terminaciones Laborales	2,108,435.35
30/03/2021	Santander Cta 65508571495	Todos los Recursos	Ejercicios Anteriores	3,274,922.52
30/03/2021	Santander Cta 65508571464	Todos los Recursos	Personal Dado de Baja	11,211,910.60
30/03/2021	Santander Cta 65508571447	Todos los Recursos	Pagos Diversos	911,151.76
14/10/2021	Santander Cta 65508920375	Todos los Recursos	ISSSTEP	0.37
14/10/2021	Santander Cta 65508920344	Todos los Recursos	Impuestos	363,773.07
15/12/2023	Santander Cta 65508920418	Todos los recursos	Cuotas Sindicales	7,110,533.05
15/12/2023	Santander Cta 655102216595	Recurso Estatal 2024	Gasto Corriente 2024	60,158,340.05
10/04/2024	Santander Cta 655102216564	Recurso Federal 2024	Gasto Corriente 2024	69,956,317.50
08/01/2002	Santander Cta 65510398486	Apoyos	Recursos Propios	35.67
08/01/2002	Bancomer Cta-0452861275	Recursos Propios	Recursos Propios	3,019,445.93
18/12/2015	Bancomer Cta-0452861240	Todos los recursos	Nómina	34,230.81
29/08/2008	Bancomer Cta-0103525341	Captación de Derechos	Gasto Autorizado	11,859,371.52
29/08/2008	Bancomer Cta-0162451301	Recurso Estatal y Recurso Federal	Seguro Institucional	16,255,714.94
TOTAL				\$188,977,836.79
TOTAL DE EFECTIVO Y EQUIVALENTES				\$188,981,408.79

Se informa que en el expediente número **D-1/222/2002** se realiza el aseguramiento del predio ubicado en Calle 7 Poniente número 104, Lote 7, Manzana 47, en Tlachichuca, Puebla, con Título de Propiedad Número 481533, Expediente 569782, de fecha 29 de octubre de 1993 por la cantidad de **\$2,800,672.77 (Dos millones, ochocientos mil seiscientos setenta y dos pesos 77/100 M.N.)** para la **C. Sara Concepción Trejo Santos**,



COLEGIO DE BACHILLERES DEL ESTADO DE PUEBLA

Organismo Público Descentralizado

y por la cantidad de \$1,906,163.04 (Un millón, novecientos seis mil ciento sesenta y tres pesos 04/100 M.N.), para la C. María Angelina Hernández Alvite, cantidad que sumadas arrojan un total de \$3,914,835.80 (Tres millones, novecientos catorce mil ochocientos treinta y cinco pesos 80/100 M.N.),

Con fecha 17 de octubre se realizó el pago de dicho embargo por lo que al 31 de diciembre se encuentra en proceso de liberación de embargo el terreno descrito con anterioridad.

- **Derechos a Recibir Efectivo y Equivalentes, y Bienes o Servicios a Recibir**

Los Derechos a Recibir Efectivo o Equivalentes al 31 de diciembre de 2024 son por el monto de \$264,910.22 los cuales se integra por Cuentas por Cobrar a Corto Plazo y Deudores Diversos por Cobrar a Corto Plazo que se relacionan a continuación:

2024				
Concepto	Hasta 90 días	Hasta 180 días	Hasta 365 días	Total
Secretaría de Finanzas Gobierno del Estado de Puebla	20,390,135.50			20,390,135.50
S.E.P. Federal	20,390,135.50			20,390,135.50
Total	40,780,271.00	0.00	0.00	40,780,271.00

2024				
Concepto	Hasta 90 días	Hasta 180 días	Hasta 365 días	Total
Mora Hernández Moisés Oswaldo	250.00			250.00
Salgado Vázquez Juan Carlos	1,545.98			1,545.98
Tenorio Cedillo Roberto Carlos	250.00			250.00
González Dávila Francisco	\$3,466.40			3,466.40
González Lara Janny Mabel			662.00	662.00
Sánchez Mojica Pedro Jesús			429.50	429.50
Vargas Cardoso Jaqueline Selene		560.00		560.00
García Ortiz Luis Fernando	650.00			650.00
Toxqui Oliver Mirna Inés	18,860.31			18,860.31
Hernández Ramos Omar Narciso	250.00			250.00
Mateos Cuautle Andrea			250.00	250.00
Espejel Sartillo Karina	300.00			300.00
Caballero Álvarez Elena Olinka	250.00			250.00





COLEGIO DE BACHILLERES DEL ESTADO DE PUEBLA
Organismo Público Descentralizado

Salas Alcantarilla Freddy	254.00			254.00
Aguilar Rivera Carolina			250.00	250.00
López Espinosa José Abraham		1,328.00		1,328.00
Huerta García Julio Cesar	13.94			13.94
Salinas Pérez Juan Manuel	630.00			630.00
Barrón Castro Adriana		5,000.00		5,000.00
Hernández Barrios Kevin	1,150.00			1,150.00
Eduardo Hernández Rosa María	500.00			500.00
Alcalá Tobón Cristian Jesús	5,000.03			5,000.03
Anorve Rivera Rafael	10.00			10.00
Enriquez Romero Eduardo	5,000.00			5,000.00
Garay Hernández Josué	5,331.99			5,331.99
Zambrano García Victor Manuel	358.00			358.00
Hernández Zolano Mitzi Lucero	2,794.00			2,794.00
Aguayo González Anthony Samuel	784.00			784.00
Total	\$47,648.65	\$6,888.00	\$1,591.50	\$56,128.15

2024				
Concepto	Hasta 90 días	Hasta 180 días	Hasta 365 días	Total
Ibañez Carrasco Patricia	5.37			5.37
Batalla Gutiérrez Jafet	3,396.50			3,396.50
Velasco Esteffani Alejandro Oliver		1,100.00		1,100.00
Serrano Arroy Yazmin		45,220.00		45,220.00
Total	\$3,401.87	\$46,320.00	0.00	\$49,721.87

2024				
Concepto	Hasta 90 días	Hasta 180 días	Hasta 365 días	Total
Estrada León Roberto Carlos			704.00	704.00
Delfino Hernández Espinoza			2,428.83	2,428.83
Camarillo García Cruz Lilita			9,445.51	9,445.51
Pérez Ortega Francisco Fortino			9,265.92	9,265.92
Misett Merino Claudia			23,645.62	23,645.62
Urcid Carretero Ma. Esther			8,161.93	8,161.93
Santos Vara Elia			18,881.18	18,881.18
Padilla Lozano Héctor			18,782.13	18,782.13
Juárez Núñez Reyna			28,715.02	28,715.02
García Linares Yadira			4,650.19	4,650.19
Goiz Sánchez Fernando			6,087.66	6,087.66
Pérez Pinzón Rubit			9,373.62	9,373.62





COLEGIO DE BACHILLERES DEL ESTADO DE PUEBLA
Organismo Público Descentralizado

Rodríguez Sánchez Omar Vicente			4,291.12	4,291.12
Bartolomé Pérez José Ángel			6,925.12	6,925.12
Flores Gallegos Erandi			13,155.78	13,155.78
Hubierna Cordero Ma. Erika			7,987.54	7,987.54
Espinoza Cortes Marco Antonio			13,985.94	13,985.94
Vázquez Gómez Eva Sarhai			1,329.29	1,329.29
Departamento de Recursos Humanos			659.02	659.02
Adeudos a la Institución	0.00	0.00	188,475.42	188,475.42
Subsidio para el empleo	-10,554.91			-10,554.91
TOTAL DE DERECHOS A RECIBIR EFECTIVO Y EQUIVALENTES	\$40,820,766.61	\$ 53,208.00	\$190,066.92	\$41,064,041.53

Al 31 de diciembre la cuenta de Deudores Diversos por Cobrar a Corto Plazo se integra por:

Provisiones por apartado "D"

Se integra una provisión del subsidio extraordinario por apartado "D" Federal por un monto de \$20,390,135.35 (veinte millones trescientos noventa mil ciento treinta y cinco pesos 35/100 MN) y Estatal por \$20,390,135.35 (veinte millones trescientos noventa mil ciento treinta y cinco pesos 35/100 MN), por recaudar del ejercicio fiscal 2024 correspondiente a la política salarial sobre el anexo de ejecución y apoyo financiero 2024.

Gastos pendientes a comprobar de los deudores de Oficinas Centrales por el monto de \$56,128.15 insumos para oficinas centrales, viáticos a planteles.

Gastos por comprobar de planteles por \$49,721.87 monto que se origina por pago servicio de agua potable del plantel 8, servicio de internet plantel 27 y gastos a comprobar de viáticos.

Adeudos a la Institución por \$188,475.42 monto que se origina por devolución de sueldos y salarios.

La cuenta de Subsidio al Empleo por la cantidad de \$ -10,554.91 el cual se cancela en el mes siguiente ya que se acredita contra el Impuesto Sobre la Renta de Sueldos y Salarios retenidos a los trabajadores de este Organismo.

Bienes Muebles, Inmuebles e Intangibles

Concepto	2024
Mobiliario y Equipo de Administración	83,867,524.91
Mobiliario y Equipo Educativo y Recreativo	30,347,947.49
Equipo e Instrumental Médico y de Laboratorio	650,354.00
Vehículos y Equipo de Transporte	8,045,450.47
Maquinaria, Otros Equipos y Herramientas	18,027,009.12
Total	140,938,285.99



COLEGIO DE BACHILLERES DEL ESTADO DE PUEBLA
Organismo Público Descentralizado

Concepto	2024
Terrenos	348,141,621.22
Viviendas	356,603.33
Edificios no habitacionales	342,243,736.37
Total	690,741,960.92

Otros Activos

Concepto	2024
Software	3,218,904.02
Patentes, Marcas y Derechos	4,021.08
Licencias	6,590,961.39
Total	9,813,886.49

Tasas de depreciación

Concepto	Depreciación Anual %
Viviendas	2%
Edificios no Habitacionales	3.33%

Porcentajes de Depreciación

Concepto	% de depreciación anual
Muebles de Oficina v Estantería	10%
Muebles, Excepto de Oficina v Estantería	10%
Equipo de Cómputo v de Tecnologías de la Información	33.33%
Otros Mobiliarios v Equipo de Administración	10%
Equipos v Aparatos Audiovisuales	33.33%
Cámaras Fotográficas v de Video	33.33%
Otro Mobiliario Y Equipo Educativo Y Recreativo	20%
Equipo Médico v de Laboratorio	20%
Instrumental Médico v de Laboratorio	20%
Automóviles v Equipo Terrestre	20%
Maquinaria v Equipo Agropecuario	10%
Maquinaria v Equipo Industrial	10%
Maquinaria v Equipo de Construcción	10%
Sistemas de Aire Acondicionado, Calefacción Y Refrigeración Industrial y Comercial	10%
Equipo de Comunicación v Telecomunicación	10%
Equipos de Generación Eléctrica, Aparatos y Accesorios Eléctricos	10%
Herramientas y Máquinas-Herramienta	10%
Otros Equipos	10%



a) Depreciación, Deterioro y Amortización Acumulada de Bienes

La integración de las depreciaciones y amortizaciones acumuladas de los bienes muebles e inmuebles, así como de los activos intangibles propiedad del Colegio es la siguiente:

DEPRECIACIÓN, DETERIORO Y AMORTIZACIÓN ACUMULADA DE BIENES	
CONCEPTO	DICIEMBRE 2024
Depreciación Acumulada de Viviendas	155,091.15
Depreciación Acumulada de Edificios no Habitacionales	255,653,010.77
Depreciación Acumulada de Bienes Inmuebles	255,808,101.92
Depreciación Acumulada de Mobiliario y Equipo de Administración	78,063,148.20
Depreciación Acumulada de Mobiliario y Equipo Educativo y Recreativo	31,070,431.31
Depreciación Acumulada de Instrumental Médico y de Laboratorio	298,595.98
Depreciación Acumulada de Equipo de Transporte	8,905,274.49
Depreciación Acumulada de Maquinaria, Otros Equipos y Herramientas	17,295,687.65
Depreciación Acumulada de Bienes Muebles	135,633,137.63
Amortización Acumulada de Software	265,649.36
Amortización Acumulada de Licencias	3,041,361.39
Amortización Acumulada de Activos Intangibles	3,307,010.75
TOTAL	\$ 394,748,250.30

Pasivo

Cuentas por Pagar

El saldo del rubro de Cuentas por Pagar a Corto Plazo al 31 de diciembre de 2024 asciende al monto de \$108,205,594.33 y que se compone por los Servicios Personales por Pagar a Corto Plazo por el monto de \$12,242,534.76 Retenciones y Contribuciones por Pagar a Corto Plazo por \$40,972,363.43 Proveedores por Pagar a Corto Plazo por \$1,750,701.36 y Otros Pasivos a Corto Plazo por la cantidad de \$ 53,239,994.78



COLEGIO DE BACHILLERES DEL ESTADO DE PUEBLA
Organismo Público Descentralizado

2024					
Concepto	Hasta 90 días	Hasta 180 días	Hasta 365 días	Más de 365 días	Total
Remuneraciones Adicionales Prima Vacacional				\$89,698.35	\$89,698.35
Remuneraciones Adicionales Aguinaldo				\$492,670.18	\$492,670.18
Seguridad Social y Seguros por pagar a CP	\$4,428,605.80				\$4,428,605.80
Sistema Ahorro para el Retiro SAR	\$1,006,847.08				\$1,006,847.08
Seguridad Social y Seguros por pagar a CP.	\$2,705,428.00				\$2,705,428.00
Prestaciones establecidas por condiciones Generales	\$3,511,423.75				\$3,511,423.75
Estímulos a servidores públicos por pagar CP	\$7,861.60				\$7,861.60
Total	\$11,660,166.23			582,368.53	\$12,242,534.76

Proveedores por Pagar a Corto Plazo

2024				
Concepto	Hasta 90 días	Hasta 180 días	Hasta 365 días	Total
Las Palmas de Puebla, S.A. de C.V.	0.06			0.06
Comisión Federal de Electricidad	375,732.00			375,732.00
Sosapatex (Sistema Operador De Los Servicios De Agua Potable Y Alcantarillado Del Municipio De Sn Martin Texmelucan)	7,900.97			7,900.97
Sosapax Sistema Operador De Los Servicios De Agua Potable Y Alcantarillado Del Municipio De Xicotepc De Jua	846.66			846.66
Corporación Auxiliar De Policía De Protección Ciudadana	793,800.00			793,800.00
Telefonía e Internet	56,195.00			56,195.00
Soapama (Sistema Operador De Los Servicios De Agua Potable Y Alcantarillado Del Municipio De Atlixco)	2,995.70			2,995.70
Servicio Para Auto Fx	22,492.40			22,492.40
SOAPACS Sistema Operador de Agua Potable y Alcantarillado del Municipio de Chalchicomula de Sesma	16,927.49			16,927.49
Solis Cruz Susana	5.00			5.00





COLEGIO DE BACHILLERES DEL ESTADO DE PUEBLA

Organismo Público Descentralizado

Sergio Moreno Valle Germán	172.19			172.19
Sangri Saldaña Cesar Giovanni	3,016.00			3,016.00
Corte Y Asociados Consultores	109,103.89			109,103.89
Tesorería de la Federación	361,314.00			361,314.00
Zorrilla Rodríguez José Rodrigo	200.00			200.00
Total	\$1,750,701.36	0.00	0.00	\$1,750,701.36

Se identifica un saldo en la cuenta de nombre "Tesorería de la Federación" con un monto de \$361,314.00 MN (Trecientos sesenta y un mil trescientos catorce pesos 00/100 MN), la cual corresponde para el pago de la resolución de auditoría del Servicio de Administración Tributaria (SAT) correspondiente a "Revisión de Gabinete" de los meses de septiembre y diciembre de 2020.

Retenciones y Contribuciones por Pagar a Corto Plazo

2024					
Concepto	Hasta 90 días	Hasta 180 días	Hasta 365 días	Más de 365 días	Total
Retenciones de I.S.R. por Salarios	26,421,172.28				26,421,172.28
Retenciones de I.S.R. por Honorarios	2,989.64				2,989.64
Retenciones para Seguro de Vida Individual	707,754.00				707,754.00
Retenciones I.S.R. 1.25% RESICO	208.79				208.79
RETENCIONES DE IMPUESTOS POR PAGAR A CORTO PLAZO	\$27,132,124.71				\$27,137,124.71
Retenciones de ISSSTEP a Trabajadores	1,738,062.24				1,740,813.47
Retenciones de Préstamos a Corto Plazo ISSSTEP	247,267.62				247,267.62
Retenciones de Préstamos Hipotecarios ISSSTEP	14,935.92				14,935.92
RETENCIONES DEL SISTEMA DE SEGURIDAD SOCIAL POR PAGAR A CORTO PLAZO	\$2,000,265.78				\$2,000,265.78
Impuesto sobre Nómina	4,634,012.15				4,634,012.15
IMPUESTO SOBRE NÓMINA Y OTROS QUE SE DERIVEN DE UNA	\$4,634,012.15				\$4,634,012.15





COLEGIO DE BACHILLERES DEL ESTADO DE PUEBLA
Organismo Público Descentralizado

RELACIÓN LABORAL POR PAGAR A CORTO PLAZO				
Cuotas Sindicales	7,175,668.59			7,175,668.59
5 al Millar	30,292.20			30,292.20
OTRAS RETENCIONES Y CONTRIBUCIONES POR PAGAR A CORTO PLAZO	\$7,205,960.79			\$7,205,960.79
TOTAL DE CUENTAS POR PAGAR A CORTO PLAZO	\$40,972,363.43			\$40,972,363.43

Acreedores por Pagar

Concepto	2024			
	Hasta 90 días	Hasta 180 días	Hasta 365 días	Total
Salgado Ramírez Magali	10,127.14			10,127.14
Omaña Ramírez María de Lourdes	10,842.71			10,842.71
Hernández de Jesús José Manuel			10,193.79	10,193.79
Coeto Candia Jesús	10.00			10.00
S.E.M.S. Federal	27,647,954.83			27,647,954.83
Ibáñez Carrasco Patricia	657.40			657.40
Suárez Moreno Verónica	4,453.84			4,453.84
Carapia Pedro Ita Yetzi Ruth	30,897.00			30,897.00
Vera Cerón Ana Milet Guadalupe			342.70	342.70
Salgado Vázquez Juan Carlos	22.00			22.00
González Macías María Guadalupe	19,745.57			19,745.57
Bello Herrera Luz Elena	1,583.50			1,583.50
Silva Galindo Gabriela	5,949.40			5,949.40
Decelis Hernández Daniel	\$352.00			352.00
López Mendoza Martín Ariel	\$143.31			143.31
Marín Flores Cesar Ramiro			595.01	595.01
López Moreno Tania	1,544.00			1,544.00
López Lagunes Gustavo Ivan			4,221.60	4,221.60
Paola Canales Canales	288.13			288.13
Cordero Juárez Obdulia			2,072.22	2,072.22
Rivero Rosas Julio Cesar			8,491.45	8,491.45
Pérez Pérez Ángeles	656.94			656.94
López García Maricruz		663.32		663.32
Báez González José Román	360.00			360.00





COLEGIO DE BACHILLERES DEL ESTADO DE PUEBLA
Organismo Público Descentralizado

Maldonado Torres Rogelio Armando			1,372.85	1,372.85
Gobierno Del Estado De Puebla	23,397,584.30			23,397,584.30
Alma Belén Medel Soto	4,105.39			4,105.39
Rivas Corona Andrés			102,748.32	102,748.32
Zenteno Gutiérrez José Ernesto			67,832.53	67,832.53
Cipriano Ibañez Ramírez			126,804.84	126,804.84
Lima Martínez Cristel	1,332.00			1,332.00
Pérez Rodríguez Jesús			2,401.38	2,401.38
Rojano Navarro Ofelia			734.62	734.62
Romero Alfaro Diana Deyanira			284.48	284.48
Beneficiario de Limón Rosas Vicente			21,215.74	21,215.74
Cortes Cruz Pablo	1,383.00			1,383.00
González Lara Janny Mabel			14,620.55	14,620.55
Dora Nelly Tepacnecatl Mejía			2,889.80	2,889.80
Arrieta Pérez Dulce María			4,248.23	4,248.23
Hernández Camacho Sofía		1,659.04		1,659.04
Serrano Méndez Santos Alfonso			8,377.21	8,377.21
Cleotilde del Ángel Pérez			18,078.31	18,078.31
María del Socorro García Carrasco			32,524.09	32,524.09
Campos Robles María Elena			10,116.24	10,116.24
Márquez Parra Marcolín Guliver			20,481.41	20,481.41
Toxqui Oliver Mirna Inés			32.00	32.00
Cazares Cardoso María del Socorro			124.41	124.41
Mateos Cuautle Andrea			19,022.26	19,022.26
Guzmán Domínguez Mercedes Laura		3,914.95		3,914.95
Pérez Aguirre Martín			6.00	6.00
Campos Ramos Arturo	45,765.72			45,765.72
Ramírez Luis Gustavo Alan			48.00	48.00
Ástorga Munguía Patricia	2,241.00			2,241.00
Ricardo Chiñaz	2,548.00			2,548.00
Lima Martínez Deyanira	414.00			414.00
Ortega López José Luis	6.00			6.00
Lozada Altamirano Gabriel		1,135.80		1,135.80
Flores Tlatelpa José Luis Justino		1,329.92		1,329.92
Alfredo Ortega Cabrera			2,054.00	2,054.00
Guadalupe Durán Martínez			1,027.00	1,027.00
Coeto Candía Laura			239,937.24	239,937.24
Pérez Flores Amanda María Teresa			2,475.11	2,475.11



COLEGIO DE BACHILLERES DEL ESTADO DE PUEBLA

Organismo Público Descentralizado

Corona García Erika del Rocío	10.00		10.00
Ramos Cortes Jonathan	8.00		8.00
Rodríguez Arellano Fausto	6.00		6.00
Lazard Acosta Rene		2,364.92	2,364.92
López Reyes Guillermo	811.00		811.00
Vázquez Gómez Eva Sarhai		4,252.88	4,252.88
Ávila Placido Santiago		4,489.24	4,489.24
Pérez Maldonado Sandra Guadalupe		5,300.74	5,300.74
Cuevas Aguirre María del Pilar		5,339.92	5,339.92
Ramírez González Yesenia		1,080.46	1,080.46
Parra Mestiza Viviana Teresita		2,658.62	2,658.62
Leyna Reyes Gerson		2,444.89	2,444.89
Salinas Pérez Juan Manuel	6.00		6.00
Castillo Barrera Dulce María		44,644.26	44,644.26
Hernández Merino Luis Fernando		7,606.88	7,606.88
Romero López Elizabeth		2,367.78	2,367.78
Arteaga Carreto Damaris Jocabet		6,596.18	6,596.18
Aguayo Flores José Luis		112,012.10	112,012.10
Chávez Flores Elizabeth		55,386.68	55,386.68
Castillo Lozano Osvaldo		7,076.13	7,076.13
Sánchez Juárez Ma. Guadalupe Ivon		10,531.21	10,531.21
Bello Hernández Guadalupe		10,463.08	10,463.08
González Jaimez Olga		550.06	550.06
Pérez Flores Luis		3,719.40	3,719.40
Rocha Coto Guillermo		2,899.28	2,899.28
Suárez Merino Rodolfo		8,097.80	8,097.80
Alcántara Xotlan Isaac		3,038.23	3,038.23
Aburto Hernández Mario Arid		978.31	978.31
Ojeda Díaz Oscar		4,647.53	4,647.53
Pastrana Sánchez Dulce María		2,746.33	2,746.33
Jassi Rojas Marina		5,040.40	5,040.40
Montiel Meneses María Fernanda		263.00	263.00
Cruz Hernández Angélica		1,147.89	1,147.89
López Aguilar Javier		2,785.26	2,785.26
Huerta García Julio Cesar	257.00		257.00
Zempoalcatl Flores Héctor	219.99		219.99
Salazar Parra Irma	971.01		971.01
Zorrila Espinosa Salma	352.50		352.50





COLEGIO DE BACHILLERES DEL ESTADO DE PUEBLA
Organismo Público Descentralizado

María del Carmen Mendoza Mejía	2,375.00			2,375.00
Valdés López Cristina Elideth	2,023.78			2,023.78
López Tlahuiz María de los Ángeles	32,929.00			32,929.00
Arenas Gallardo Guadalupe	42,820.45			42,820.45
Sánchez Rojas Francisco Javier	536,716.78			536,716.78
Pensión Alimenticia por Pagar de Pasivos Prestaciones 2023	4,221.78			4,221.78
Poder Judicial Del Estado	553.25			553.25
Cabrera Solís Alex Jonathan	12,346.68			12,346.68
Campos Robles Floriberto	7,269.76			7,269.76
Castafieda García Karol Armando	15,337.98			15,337.98
Domínguez Pineda Arturo	36,897.60			36,897.60
Gaona Luis Javier	18,756.60			18,756.60
García Cabrera Noemí	22,916.88			22,916.88
García Chilaca Fernanda Haydee	6,688.06			6,688.06
García García Adolfo	8,307.90			8,307.90
Guerrero Herrera Julio Cesar	35,868.36			35,868.36
Juárez Espinoza David	12,731.66			12,731.66
Macip Peña Ana Yancy	56,430.00			56,430.00
Rodríguez Islas Alejandra	8,231.24			8,231.24
Rojas Beristain Daniela	7,202.46			7,202.46
Sosa Vargas María Elena	14,229.68			14,229.68
Vallejo Báez Javier	38,220.60			38,220.60
Vázquez Rojas Isabel	11,297.56			11,297.56
Aguilar Cruz Luis Enrique	4,018.40			4,018.40
Amaro Cesar Emmanuel	49,940.28			49,940.28
García Torres Gerardo	553.22			553.22
Manzano Hernández Mónica	40.00			40.00
Hernández Castillo Karla Liliana	1,666.62			1,666.62
Casiano Ocaña Jesús Daniel	619.84			619.84
Sánchez Sánchez Emmanuel	142.20			142.20
López Sánchez Lisbeth Itzayana	426.60			426.60
Total	52,185,388.90	329,232.49	725,373.39	53,239,994.78





COLEGIO DE BACHILLERES DEL ESTADO DE PUEBLA
Organismo Público Descentralizado

Fondos y Bienes de Terceros en Garantía y/o Administración (a corto y largo plazo)

Concepto	2024
Depósitos en Garantía	38,811.16
Total	38,811.16

Provisiones a Corto Plazo

Concepto	2024			Total
	Hasta 90 días	Hasta 180 días	Hasta 365 días	
Provisión Servicio de Agua Potable			227,283.90	227,283.90
Sueldos y Salarios por Pagar			398,848.60	398,848.60
Retroactivo Incremento Salarial personal de baja			1,064,482.51	1,064,482.51
Provisión Partes Proporcionales personal que causo baja en el Ejercicio			2,175,362.71	2,175,362.71
Pasivo Retroactivo de Prestaciones Personal de Baja			564,096.30	564,096.30
Provisión Curso Propedéutico personal dado de baja			6,721.61	6,721.61
Provisión Vales de Despensa personal dado de baja			58,797.99	58,797.99
Reintegro Diferencia Auditoria PUE/FPMS/18-COBAEP de la Función Publica			0.82	0.82
Provisión Curso de Verano personal dado de baja			1,596.35	1,596.35
Provisión Estímulo por Antigüedad personal dado de baja			164,914.72	164,914.72
Pasivo Retroactivo Salarial			0.03	0.03
Provisión 3% Sobre Nómina personal dado de baja			173,886.23	173,886.23
Provisión por Gratificación por Jubilación			276,449.92	276,449.92
Pasivo 1aº Dic 21 Personal Baja			102,291.19	102,291.19
Pasivo Parte Proporcional Aguinaldo Baja			307,665.20	307,665.20
Pasivo por Renuncia por Defunción de Trabajadores Federal 2023			1,529,650.58	1,529,650.58
Pasivo Parte Proporcional Aguinaldo Baja Federal 2023			105,224.23	105,224.23





COLEGIO DE BACHILLERES DEL ESTADO DE PUEBLA
Organismo Público Descentralizado

Pasivo Parte Proporcional Aguinaldo Baja Estatal 2023			77,779.99	77,779.99
Pasivo por Renuncia por Defunción de Trabajadores Estatal 2023			636,788.78	636,788.78
Provisión Seguro Institucional Federal 2023			1,387,015.20	1,387,015.20
Provisión Seguro Institucional Estatal 2023			1,387,015.20	1,387,015.20
Pasivo Parte Prop. Prima Vacacional Baja Federal 2023			17,937.72	17,937.72
Pasivo Parte Prop. Prima Vacacional Baja Estatal 2023			17,937.72	17,937.72
Provisión Por Renuncia Voluntaria Federal 2023			809,272.24	809,272.24
Provisión Por Renuncia Voluntaria Estatal 2023			805,253.84	805,253.84
Provisión Apartado "F", Medidas del Bienestar a Personal dado de baja, Estatal 2023			85,586.84	85,586.84
Provisión Apartado "F", Medidas del Bienestar a Personal dado de baja, Federal 2023			85,586.14	85,586.14
Provisión Estímulo por Antigüedad 2023 Federal			23,915.45	23,915.45
Provisión Estímulo por Antigüedad 2023 Estatal			23,915.46	23,915.46
Provisión Gastos Funerarios 2023			45,000.00	45,000.00
Provisión Retroactivo Apartado "D", personal dado de baja 2023, Federal			111,602.23	111,602.23
Provisión Retroactivo Apartado "D", personal dado de baja 2023, Estatal			111,603.59	111,603.59
Pasivo por Renuncia por Defunción de Trabajadores Otros Recursos 2023			892,861.80	892,861.80
Provisión Por Renuncia Voluntaria Estatal 2024			425,022.18	425,022.18
Provisión Por Renuncia Voluntaria Federal 2024			425,022.18	425,022.18
Pasivo Parte Proporcional Aguinaldo Baja Federal 2024			804,779.77	804,779.77
Pasivo Parte Proporcional Aguinaldo Baja Estatal 2024			823,323.81	823,323.81
Provisión Gratificación por Jubilación Otros Rec. 2024			1,641,923.10	1,641,923.10
Provisión Gratificación por Jubilación Federal 2024			5,680,673.72	5,680,673.72
Provisión Gratificación por Jubilación Estatal 2024			5,680,673.72	5,680,673.72





COLEGIO DE BACHILLERES DEL ESTADO DE PUEBLA
Organismo Público Descentralizado

Pasivo Parte Prop. Prima Vacacional Baja Federal 2024			19,459.71	19,459.71
Pasivo Parte Prop. Prima Vacacional Baja Estatal 2024			19,459.71	19,459.71
Provisión Seguro Institucional Otros Recursos 2024			755,484.00	755,484.00
Pasivo Renuncia por Defunción de Trabajadores Otros Recursos 2024			368,375.70	368,375.70
Provisión Gastos Funerarios 2024			105,000.00	105,000.00
Provisión Apartado "F", Medidas del Bienestar a Personal dado de baja, Estatal 2024			272,641.50	272,641.50
Provisión Apartado "F", Medidas del Bienestar a Personal dado de baja, Federal 2024			272,641.23	272,641.23
Provisión Apartado "F", Medidas del Estatal 2024			17,503,789.56	17,503,789.56
Provisión Apartado "F", Medidas del Federal 2024			17,503,783.60	17,503,783.60
Provisión Retroactivo Apartado "D", personal dado de baja 2024, Federal			778,175.06	778,175.06
Provisión Retroactivo Apartado "D", personal dado de baja 2024, Estatal			778,181.04	778,181.04
Provisión Retroactivo Apartado "D" 2024, Estatal			17,055,377.34	17,055,377.34
Provisión Retroactivo Apartado "D" 2024, Federal			17,055,266.95	17,055,266.95
Provisión 3% Sobre Nómina personal Activo 2024			1,945,757.94	1,945,757.94
Total	0.00	0.00	103,591,156.91	103,591,156.91

Otros

Concepto	2024
Seguro Institucional	10,415,648.89
Provisión Terminaciones Laborales	2,061,363.23
Prestaciones Laborales	24,081.28
Total	12,501,093.40



III. NOTAS AL ESTADO DE VARIACIONES EN LA HACIENDA PÚBLICA

Patrimonio

La cuenta de Patrimonio presentó los siguientes saldos:

Patrimonio Contribuido

Concepto	2024
Patrimonio Contribuido	151,198.40
Total	151,198.40

Patrimonio Generado

Concepto	2024
Patrimonio Generado	450,133,971.40
Total	450,133,971.40

IV. NOTAS AL ESTADO DE FLUJOS DE EFECTIVO

Efectivo y Equivalentes

Concepto	2024
Efectivo	3,572.00
Bancos/Tesorería	188,977,836.79
Bancos/Dependencias y Otros	
Inversiones Temporales (hasta 3 meses)	
Fondo con afectación específica	
Depósitos de fondos de terceros en Garantía y/o Administración.	
Otros Efectivos y Equivalentes	
Total de Efectivo y Equivalentes	188,981,408.79



COLEGIO DE BACHILLERES DEL ESTADO DE PUEBLA
Organismo Público Descentralizado

V. CONCILIACIÓN ENTRE LOS INGRESOS PRESUPUESTARIOS Y CONTABLES, ASÍ COMO ENTRE LOS EGRESOS PRESUPUESTARIOS Y LOS GASTOS CONTABLES.

c) NOTAS DE MEMORIA (CUENTAS DE ORDEN)

Cuentas de Orden Contables

Concepto	Importe
Valores	1,364,554.35
Emisión de obligaciones	0.00
Avales y Garantías	0.00
Juicios	168,214,798.98
Contratos para Inversión Mediante Proyectos para Prestación de Servicios (PPS) y Similares	0.00
Bienes concesionados o en comodato	

Cuentas de Orden Presupuestario

Cuentas de Orden Presupuestarias de Ingresos

Concepto	Importe
Ley de Ingresos Estimada	790,565,910.00
Ley de Ingresos por Ejecutar	54,159,495.37
Modificaciones a la Ley de Ingresos Estimada	164,533,039.91
Ley de Ingresos Devengada	900,939,454.54
Ley de Ingresos Recaudada	860,159,183.54

Cuentas de Orden Presupuestarias de Egresos

Concepto	Importe
Presupuesto de Egresos Aprobado	790,565,910.00
Presupuesto de Egresos por Ejercer	52,704,350.26
Modificaciones al Presupuesto de Egresos Aprobado	164,533,039.91
Presupuesto de Egresos Comprometido	902,394,599.65
Presupuesto de Egresos Devengado	902,394,599.65

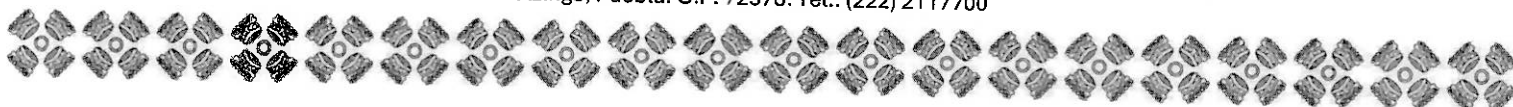



COLEGIO DE BACHILLERES DEL ESTADO DE PUEBLA
Organismo Público Descentralizado

Presupuesto de Egresos Ejercido	799,830,473.18
Presupuesto de Egresos Pagado	799,830,473.18

“Bajo protesta de decir verdad declaramos que los Estados Financieros y sus notas, son razonablemente correctos y son responsabilidad del emisor”

**C. JOSE ALEJANDRO SÁNCHEZ
RAMIREZ**

DIRECTOR GENERAL

**C. BLANCA MARGARITA REYES
CARVAJAL**

**ENCARGADA DEL DESPACHO DE LA
DIRECCION ADMINISTRATIVA**

