



**COLEGIO DE BACHILLERES DEL ESTADO DE PUEBLA**  
*Organismo Público Descentralizado*

**NOTAS A LOS ESTADOS FINANCIEROS  
AL 31 DE MARZO DE 2025**

**a) NOTAS DE GESTIÓN ADMINISTRATIVA**

**1. Autorización e Historia**

El Colegio de Bachilleres del Estado de Puebla es un Organismo Público Descentralizado con personalidad jurídica y patrimonio propios, creado por decreto de fecha 12 de septiembre de 1982 y teniendo última modificación el 02 de septiembre de 1998.

**2. Panorama Económico y Financiero**

El Colegio de Bachilleres del Estado de Puebla, obtuvo recursos económicos a través de las aportaciones Estatal y Federal del programa U006 Subsidios para Organismos Descentralizados Estatales, Captación de Derechos y Recursos Propios ejerciéndolos bajo los principios de responsabilidad, austeridad y economía, y en apego a la normatividad vigente, cumpliendo con los objetivos y metas.

**3. Organización y Objetivo Social**

La misión de este Organismo es impartir educación del nivel medio superior con excelencia académica, con planes de estudios acordes a las nuevas demandas en enseñanza y del mercado laboral que permitan a los estudiantes su inserción a estudios universitarios o a la actividad laboral con una elevada preparación educativa y un alto sentido humanístico.



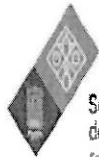

Secretaría  
de Administración  
Gobierno del Estado

SECRETARÍA DE ADMINISTRACIÓN  
SUBSECRETARÍA DE ADMINISTRACIÓN  
DIRECCIÓN GENERAL DE CAPITAL HUMANO  
COLEGIO DE BACHILLERES DEL ESTADO DE PUEBLA

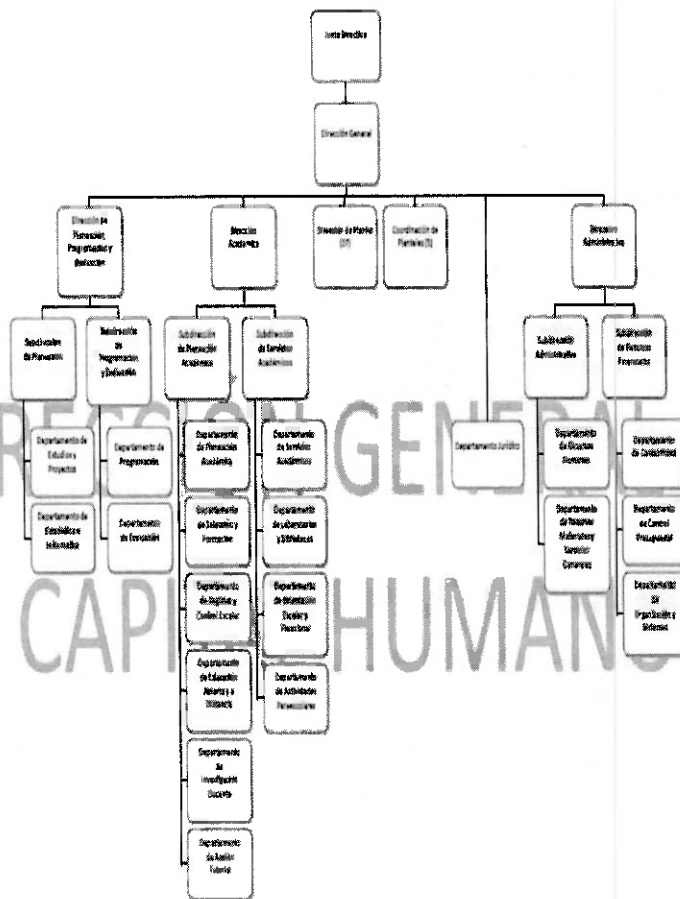

Secretaría de Administración  
Registro: GPEP117 /11/00120/07/11  
Fecha de Registro: Julio 2011  
Fecha de Ratificación: febrero 2024

017

Camino a Xilotzingo, 2da Cerrada No. 6506, Fracc. San José Xilotzingo  
Puebla, Pue. C.P. 72576. Tel. (222) 211 77 00





**4. Bases de Preparación de los Estados Financieros**

Los Estados Financieros han sido preparados bajo la normatividad de la Ley General de Contabilidad Gubernamental (LGCG) y conforme a los documentos emitidos por el Consejo Nacional de Armonización Contable (CONAC).

**5. Políticas de Contabilidad Significativas**

El Colegio de Bachilleres del Estado de Puebla se guía bajo la formulación de disposiciones legales de orden Federal y Local como lo son: la Ley General de Contabilidad Gubernamental, Acuerdos, Normas Contables y Lineamientos emitidos por el Consejo Nacional de Armonización Contable (CONAC), Ley Federal de Presupuesto y Responsabilidad Hacendaria, Ley de Ingresos del Estado de Puebla, Ley de Egresos del Estado de Puebla, Ley de trabajadores al Servicio del Estado, Ley del Instituto de Seguridad y Servicios Sociales de los Trabajadores al Servicio de los Poderes del Estado de Puebla, Decretos de Creación del Colegio de Bachilleres del Estado de Puebla.

**6. Posición en Moneda Extranjera y Protección por Riesgo Cambiario**

El Colegio de Bachilleres no celebra operaciones en moneda extranjera.

**7. Reporte Analítico del Activo**

**a) Bienes Inmuebles, Infraestructura y Construcciones en Proceso**

Los bienes inmuebles se registran a su valor de adquisición.

Los activos que son utilizados por el Colegio en su propósito de otorgar servicios de educación, los cuales representan el valor más importante de su patrimonio, con el transcurso del tiempo, éstos sufren un desgaste y/o deterioro intrínseco.

**b) Bienes muebles**

Los bienes muebles se valúan a su costo de adquisición o su equivalente, los cuales no exceden su valor de reposición y de reemplazo.

**8. Fideicomisos, Mandatos y Análogos**

El Colegio maneja en cuentas de orden el concepto de Fideicomiso de Seguro de Vida cuenta que muestra el saldo que se tiene en el Estado de Cuenta del fiduciario ya que este último es quien se encarga de administrar los recursos que provienen de las retenciones que se hace a los trabajadores por seguro de vida.

**9. Reporte de la Recaudación**

Los ingresos recibidos por el COBAEP al 31 de marzo de 2025 ascienden al monto de \$ 256'601,037.45 provenientes de Subsidios, Captación de Derechos y recursos propios.





## 10. Información sobre la Deuda y el Reporte Analítico de la Deuda

El Colegio de Bachilleres al 31 de marzo de 2025 no tiene contraída deuda.

## 11. Calificaciones otorgadas

### PERIODO 2024 A

Se realizó seguimiento por parte del comité de fortalecimiento para la excelencia educativa a los planteles 3, 21, 23, 24, 25 y 35 a través de la plataforma Moodle; y planteles 3 y 21 de manera presencial, donde en la fase 1 que abarca la información general del plantel como CCT, planes y programas, calendario escolar, horarios y perfiles docentes, perfil del director y el programa de fortalecimiento en la fase 2, se da seguimiento en las áreas de cuerpos colegiados, operaciones de trabajo colaborativo, plan de acción tutorial, seguimiento al desarrollo de competencias, orientadores, espacios para orientación, talleres, laboratorios y bibliotecas, servicios escolares, instalaciones uso de Tic's, mobiliario equipo materiales y sustancias, instalaciones hidráulicas eléctricas y de servicio, todos los planteles que se les dio el seguimiento cumplieron satisfactoriamente con los lineamientos establecidos.

### PERIODO 2024 B

Se realizó seguimiento por parte del comité de fortalecimiento para la excelencia educativa a los planteles 4, 13, 18, y 18 a través de la plataforma Moodle; y planteles 4 de manera presencial, donde en la fase 1 que abarca la información general del plantel como CCT, planes y programas, calendario escolar, horarios y perfiles docentes, perfil del director y el programa de fortalecimiento en la fase 2, se da seguimiento en las áreas de cuerpos colegiados, operaciones de trabajo colaborativo, plan de acción tutorial, seguimiento al desarrollo de competencias, orientadores, espacios para orientación, talleres, laboratorios y bibliotecas, servicios escolares, instalaciones uso de Tic's, mobiliario equipo materiales y sustancias, instalaciones hidráulicas eléctricas y de servicio, todos los planteles que se les dio el seguimiento cumplieron satisfactoriamente con los lineamientos establecidos.

## 12. Proceso de Mejora

En adición a la legislación y normatividad, el Colegio tiene manuales y procedimientos, que constituyen el marco de referencia mínimo obligatorio en materia de control interno.

## 13. Información por Segmentos

La información por segmentos no es aplicable al Colegio de Bachilleres.





**14. Eventos Posteriores al Cierre**

A la fecha de presentación de los Estados Financieros con cifras al 31 de marzo de 2025, no se reportan eventos posteriores que puedan afectar dichas cifras.

**15. Partes Relacionadas**

No existen partes relacionadas para el Colegio de Bachilleres del Estado de Puebla.

**16. Responsabilidad Sobre la Presentación Razonable de la Información Contable**

Cada uno de los Estados Financieros se ha rubricado por los responsables encargados de su elaboración revisión y autorización, para garantizar que los mismos presentan razonablemente las cifras financieras, así como el contenido de sus notas.

**b) NOTAS DE DESGLOSE**

**I. NOTAS AL ESTADO DE ACTIVIDADES**

**Ingresos y Otros Beneficios  
Ingresos de Gestión**

| Concepto   | Marzo 2025             |
|--|------------------------|
| Derechos   | \$ 1,503,064.03        |
| Ingresos por Venta de Bienes y Prestación de Servicios | \$ 2,615,779.16        |
| <b>Total</b>   | <b>\$ 4,118,843.19</b> |

Se reconoció y realizó los asientos contables y presupuestales correspondientes al registro de remanentes de ejercicios anteriores 2024 de Ingresos Propios por la cantidad de \$1'683,495.86 (Un millón seiscientos ochenta y tres mil cuatrocientos noventa y cinco pesos 86/100 m.n.), lo cual afecta el rubro de la Hacienda Pública/Patrimonio generado de ejercicios anteriores del Estado de Situación Financiera.

**Participaciones, Aportaciones, Convenios, Incentivos Derivados de la Colaboración Fiscal, Fondos Distintos de Aportaciones, Transferencias, Asignaciones, Subsidios y Subvenciones, y Pensiones y Jubilaciones**

| Concepto              | Marzo 2025        |
|-----------------------|-------------------|
| Subsidio Federal      | \$ 107,292,619.50 |
| Subsidio Estatal      | \$ 136,832,566.53 |
| Captación de Derechos | \$ 8,276,438.00   |

020





|              |                          |
|--------------|--------------------------|
| <b>Total</b> | <b>\$ 252,401,624.03</b> |
|--------------|--------------------------|

**Otros Ingresos y Beneficios**

| Concepto                           | Marzo 2025          |
|------------------------------------|---------------------|
| Ingresos Financieros               | \$ 80,422.16        |
| Otros Ingresos y Beneficios Varios | \$148.07            |
| <b>Total</b>                       | <b>\$ 80,570.23</b> |

**Gastos y Otras Pérdidas**  
**Gastos de Funcionamiento**

| Concepto                 | Marzo 2025              |
|--------------------------|-------------------------|
| Servicios Personales     | \$ 190,282,950.78       |
| Materiales y Suministros | \$ 263,650.11           |
| Servicios Generales      | \$ 7,807,830.69         |
| <b>Total</b>             | <b>\$198,354,431.58</b> |

**Servicios Personales**

| Concepto  | Marzo 2025               |
|---|--------------------------|
| Remuneraciones al Personal de Carácter Permanente | \$ 94,924,250.42         |
| Remuneraciones Adicionales y Especiales           | \$ 34,968,815.65         |
| Seguridad Social                                  | \$ 28,565,239.32         |
| Otras Prestaciones Sociales y Económicas          | \$ 31,824,645.39         |
| <b>Total</b>                                      | <b>\$ 190,282,950.78</b> |

**Materiales y Suministros**

| Concepto  | Marzo 2025          |
|---|---------------------|
| Materiales de Administración, emisión de documentos y artículos oficiales | \$16,162.50         |
| Alimentos y Utensilios  | \$34,390.44         |
| Combustibles, lubricantes y aditivos                                      | \$213,097.17        |
| <b>Total</b>  | <b>\$263,650.11</b> |

021





### Servicios Generales

| Concepto   | Marzo 2025            |
|--|-----------------------|
| Servicios Básicos  | \$1,058,241.38        |
| Servicios de Arrendamiento   | \$68,899.22           |
| Servicios Profesionales, científicos y técnicos y otros servicios  | \$17,663.23           |
| Servicios Financieros, Bancarios y Comerciales                     | \$55,704.59           |
| Servicios de Instalación, reparación, mantenimiento y conservación | \$22,272.00           |
| Servicios de Traslado y viáticos                                   | \$68,478.27           |
| Servicios Oficiales  | \$1,197.00            |
| Otros Servicios Generales  | \$6,515,375.00        |
| <b>Total</b>   | <b>\$7,807,830.69</b> |

### Otros Gastos y Pérdidas Extraordinarias

| Concepto        | Marzo 2025        |
|-----------------|-------------------|
| Ayudas Sociales | \$2,318.50        |
| Otros gastos    | \$1.87            |
| <b>Total</b>    | <b>\$2,320.37</b> |

## II. NOTAS AL ESTADO DE SITUACIÓN FINANCIERA

### Activo

#### Efectivo y Equivalentes

1. El Colegio cuenta con el Fondo Fijo de Caja de Oficinas Centrales por el monto de \$35,000.00 del fondo Estatal, correspondiente al efectivo con el que cuenta el Colegio para disponer para el pago de gastos menores, teniendo como encargada de su custodia a la C. Ana Laura Cue Tecocuatzi.

La cuenta de Bancos/Dependencias y Otros se integra por los saldos que corresponden a los Recursos Federales, Estatales, Recursos Propios y Otros Recursos los cuales se destinan principalmente para el cumplimiento de obligaciones y para gastos de operación. La integración del rubro de Efectivo y Equivalentes al 31 de marzo de 2025 se encuentra integrado por las cuentas de Efectivo y Bancos /Dependencias y Otros.

A continuación, se relacionan las cuentas que integran el rubro de efectivo y equivalentes:

Camino a Xilotzingo, 2da Cerrada No. 6506, Fracc. San José Xilotzingo  
Puebla, Pue. C.P. 72576. Tel. (222) 211 77 00

001 022  
CSO







| Concepto                        | Marzo 2025         |
|---------------------------------|--------------------|
| Caja General                    | \$0.00             |
| Cue Tecocuatzi Ana Laura        | \$35,000.00        |
| Fondos Revolventes en Planteles | \$3,572.00         |
| <b>Total</b>                    | <b>\$38,572.00</b> |

**Bancos**

Representa el monto de efectivo disponible propiedad del Colegio de Bachilleres del Estado de Puebla, en instituciones bancarias, su importe se integra por:

La integración de saldos por Institución Bancaria al 31 de marzo 2025 es la siguiente:

| BANCOS/DEPENDENCIAS Y OTROS             |                            |                          |                         |                 |
|---|----------------------------|--------------------------|-------------------------|-----------------|
| FECHA DE APERTURA DE LA CUENTA BANCARIA | CONCEPTO                   | FUENTE DE FINANCIAMIENTO | OBJETO DE CUENTA        | Marzo 2025      |
| 03/07/2013                              | Santander Cta 65503860156  | Todos los Recursos       | Nómina                  | \$28,073.16     |
| 30/03/2021                              | Santander Cta 65508571510  | Todos los Recursos       | Terminaciones Laborales | \$2,108,435.35  |
| 30/03/2021                              | Santander Cta 65508571495  | Todos los Recursos       | Ejercicios Anteriores   | \$3,274,922.52  |
| 30/03/2021                              | Santander Cta 65508571464  | Todos los Recursos       | Personal Dado de Baja   | \$10,894,681.16 |
| 30/03/2021                              | Santander Cta 65508571447  | Todos los Recursos       | Pagos Diversos          | \$911,151.76    |
| 14/10/2021                              | Santander Cta 65508920375  | Todos los Recursos       | ISSSTEP                 | \$0.37          |
| 14/10/2021                              | Santander Cta 65508920344  | Todos los Recursos       | Impuestos               | \$363,773.64    |
| 15/12/2023                              | Santander Cta 65508920418  | Todos los recursos       | Cuotas Sindicales       | \$7,460,072.40  |
| 15/12/2023                              | Santander Cta 655102216595 | Recurso Estatal 2024     | Gasto Corriente 2024    | \$1,432,779.03  |
| 10/04/2024                              | Santander Cta 655102216564 | Recurso Federal 2024     | Gasto Corriente 2024    | \$1,468,174.40  |
| 08/01/2002                              | Santander Cta 65510398486  | Apoyos                   | Recursos Propios        | \$35.67         |
| 03/01/2025                              | Santander Cta              | Recurso Estatal 2025     | Gasto Corriente 2025    | \$19,013,875.91 |

023

Camino a Xilotzingo, 2da Cerrada No. 6506, Fracc. San José Xilotzingo  
Puebla, Pue. C.P. 72576. Tel. (222) 211 77 00







|                                       |                              |                                      |                      |                         |
|---------------------------------------|------------------------------|--------------------------------------|----------------------|-------------------------|
|                                       | 65510830173                  |                                      |                      |                         |
| 03/01/2025                            | Santander Cta<br>65510830233 | Recurso Federal 2025                 | Gasto Corriente 2025 | \$55,421,291.45         |
| 08/01/2002                            | Bancomer Cta-<br>0452861275  | Recursos Propios                     | Recursos Propios     | \$2,151,548.28          |
| 18/12/2015                            | Bancomer Cta-<br>0452861240  | Todos los recursos                   | Nómina               | \$29,352.37             |
| 29/08/2008                            | Bancomer Cta-<br>0103525341  | Captación de Derechos                | Gasto Autorizado     | \$14,396,448.57         |
| 10/03/2025                            | Bancomer Cta-<br>0124709918  | Recursos Propios                     | Recursos Propios     | \$562,503.08            |
| 29/08/2008                            | Bancomer Cta-<br>0162451301  | Recurso Estatal y Recurso<br>Federal | Seguro Institucional | \$15,518,840.08         |
| 12/07/2001                            | Banorte Cta-<br>0144037520   | Todos los Recursos                   | Nómina               | \$445,423.98            |
| 21/06/2023                            | Banorte Cta-<br>1234023337   | Recursos Propios                     | Recursos Propios     | \$892,132.08            |
| <b>TOTAL</b>                          |                              |                                      |                      | <b>\$136,373,515.26</b> |
| <b>TOTAL, EFECTIVO Y EQUIVALENTES</b> |                              |                                      |                      | <b>\$136,412,087.26</b> |

**Derechos a Recibir Efectivo y Equivalentes, y Bienes o Servicios a Recibir**

Los Derechos a Recibir Efectivo o Equivalentes al 31 de marzo de 2025 son por el monto de \$351,979.10 los cuales se integra por Cuentas por Cobrar a Corto Plazo y Deudores Diversos por Cobrar a Corto Plazo que se relacionan a continuación:

| <b>Marzo 2025</b>               |             |          |          |             |
|---------------------------------|-------------|----------|----------|-------------|
| Concepto                        | Hasta       | Hasta    | Hasta    | Total       |
|                                 | 90 días     | 180 días | 365 días |             |
| Mora Hernández Moisés Oswaldo   | \$2,678.00  |          |          | \$2,678.00  |
| Salgado Vázquez Juan Carlos     | \$1,545.98  |          |          | \$1,545.98  |
| Ramírez Rojas Fulvio            | \$5,652.00  |          |          | \$5,652.00  |
| Duran Roque Adalberto           | \$4,975.00  |          |          | \$4,975.00  |
| Tenorio Cedillo Roberto Carlos  | \$250.00    |          |          | \$250.00    |
| González Lara Janny Mabel       |             |          | \$662.00 | \$662.00    |
| Sánchez Mojica Pedro Jesús      |             |          | \$429.50 | \$429.50    |
| Vargas Cardoso Jacquelin Selene |             | \$560.00 |          | \$560.00    |
| García Ortiz Luis Fernando      | \$650.00    |          |          | \$650.00    |
| Hernández Ramos Omar narciso    | \$23,294.00 |          |          | \$23,294.00 |
| Mateos Cuautle Andrea           |             |          | \$250.00 | \$250.00    |





|  |                     |                    |                   |                     |
|--|---------------------|--------------------|-------------------|---------------------|
| Espejel Sartillo Karina                            | \$300.00            |                    |                   | \$300.00            |
| Caballero Álvarez Elena Olinka                     | \$250.00            |                    |                   | \$250.00            |
| Salas Alcantarilla Freddy                          | \$254.00            |                    |                   | \$254.00            |
| Zorrilla Espinosa Salma                            | \$364.00            |                    |                   | \$364.00            |
| Aguilar Rivera Carolina                            |                     |                    | \$250.00          | \$250.00            |
| López Espinosa José Abraham                        |                     | \$1,328.00         |                   | \$1,328.00          |
| Huerta García Julio Cesar                          | \$13.94             |                    |                   | \$13.94             |
| Salinas Pérez Juan Manuel                          | \$630.00            |                    |                   | \$630.00            |
| Barrón Castro Adriana                              |                     | \$5,000.00         |                   | \$5,000.00          |
| Hernández Barrios Kevin                            | \$1,150.00          |                    |                   | \$1,150.00          |
| Eduardo Hernández Rosa María                       | \$500.00            |                    |                   | \$500.00            |
| Alcalá Tobón Cristian Jesús                        | \$5,000.03          |                    |                   | \$5,000.03          |
| Anorve Rivera Rafael                               | \$10.00             |                    |                   | \$10.00             |
| Enríquez Romero Eduardo                            | \$5,000.00          |                    |                   | \$5,000.00          |
| Garay Hernández Josué                              | \$5,331.99          |                    |                   | \$5,331.99          |
| Zambrano García Víctor Manuel                      | \$358.00            |                    |                   | \$358.00            |
| Hernández Zolano Mitzi Lucero                      | \$2,794.00          |                    |                   | \$2,794.00          |
| Aguayo González Anthony Samuel                     | \$784.00            |                    |                   | \$784.00            |
| Rito Gallegos Clisel                               | \$10,360.00         |                    |                   | \$10,360.00         |
| Ramírez Reyes Jesús Adrián                         | \$50.00             |                    |                   | \$50.00             |
| Zapata Martínez Christian                          | \$300.00            |                    |                   | \$300.00            |
| Animas Prior Luis Benito                           | \$250.00            |                    |                   | \$250.00            |
| De Ita Sosa José Juventino Raúl                    | \$6,356.00          |                    |                   | \$6,356.00          |
| Salazar Jiménez Jose Eugenio                       | \$6,993.99          |                    |                   | \$6,993.99          |
| López Villanueva Cristian                          | \$1,000.00          |                    |                   | \$1,000.00          |
| Salas Hernández Cirilo                             | \$4,478.00          |                    |                   | \$4,478.00          |
| Reyes Hernández Alejandro                          | \$9,653.00          |                    |                   | \$9,653.00          |
| Carreón Mota Isabel                                | \$1,250.00          |                    |                   | \$1,250.00          |
| Aguilar German Alejandro                           | \$740.00            |                    |                   | \$740.00            |
| Meneses Uvera María Del Rocío                      | \$700.00            |                    |                   | \$700.00            |
| <b>Total Gastos a Comprobar Oficinas Centrales</b> | <b>\$103,915.93</b> | <b>\$6,888.00</b>  | <b>\$1,591.50</b> | <b>\$112,395.43</b> |
| Ibañez Carrasco Patricia                           | \$2,960.00          |                    |                   | \$2,960.00          |
| Velasco Esteffani Alejandro Oliver                 |                     | \$1,100.00         |                   | \$1,100.00          |
| Soriano Ramírez Blanca Nubia                       | \$8,145.00          |                    |                   | \$8,145.00          |
| Batalla Gutiérrez Jafet                            | \$3,396.50          |                    |                   | \$3,396.50          |
| Serrano Arroy Yazmín                               |                     | \$45,220.00        |                   | \$45,220.00         |
| <b>Total Gastos a Comprobar Planteles</b>          | <b>\$14,501.50</b>  | <b>\$46,320.00</b> | <b>\$0.00</b>     | <b>\$60,821.50</b>  |
| Estrada León Roberto Carlos                        |                     |                    | \$704.00          | \$704.00            |

150

025

Camino a Xilotzingo, 2da Cerrada No. 6506, Fracc. San José Xilotzingo  
Puebla, Pue. C.P. 72576. Tel. (222) 211 77 00





|  |                     |                    |                     |                     |
|--|---------------------|--------------------|---------------------|---------------------|
| Delfino Hernández Espinoza                               |                     |                    | \$2,428.83          | \$2,428.83          |
| Camarillo García Cruz Liliana                            |                     |                    | \$9,445.51          | \$9,445.51          |
| Pérez Ortega Francisco Fortino                           |                     |                    | \$9,265.92          | \$9,265.92          |
| Misett Merino Claudia                                    |                     |                    | \$23,645.62         | \$23,645.62         |
| Urcid Carretero María Esther                             |                     |                    | \$8,161.93          | \$8,161.93          |
| Santos Vara Elia   |                     |                    | \$18,881.18         | \$18,881.18         |
| Padilla Lozano Héctor                                    |                     |                    | \$18,782.13         | \$18,782.13         |
| Juarez Núñez Reyna                                       |                     |                    | \$28,715.02         | \$28,715.02         |
| García Linares Yadira                                    |                     |                    | \$4,650.19          | \$4,650.19          |
| Goiz Sánchez Fernando                                    |                     |                    | \$6,087.66          | \$6,087.66          |
| Pérez Pinzón Rubit                                       |                     |                    | \$9,373.62          | \$9,373.62          |
| Rodríguez Sánchez Omar Vicente                           |                     |                    | \$4,291.12          | \$4,291.12          |
| Bartolomé Pérez Jose Ángel                               |                     |                    | \$6,925.12          | \$6,925.12          |
| Flores Gallegos Erandi                                   |                     |                    | \$13,155.78         | \$13,155.78         |
| Hubierna Cordero María Erika                             |                     |                    | \$7,987.54          | \$7,987.54          |
| Espinoza Cortes Marco Antonio                            |                     |                    | \$13,985.94         | \$13,985.94         |
| Vázquez Gómez Eva Sarhai                                 |                     |                    | \$1,329.29          | \$1,329.29          |
| Departamento de recursos humanos                         |                     |                    | \$659.02            | \$659.02            |
| <b>Total, Adeudos a la Institución</b>                   | \$ -                | \$ -               | <b>\$188,475.42</b> | <b>\$188,475.42</b> |
| Subsidio al Empleo                                       | -\$9,713.25         |                    |                     | -\$9,713.25         |
| <b>Total, Subsidio al Empleo</b>                         | <b>-\$9,713.25</b>  | \$ -               | \$ -                | <b>-\$9,713.25</b>  |
| <b>Total, Derechos a Recibir Efectivo y Equivalentes</b> | <b>\$108,704.18</b> | <b>\$53,208.00</b> | <b>\$190,066.92</b> | <b>\$351,979.10</b> |

Gastos pendientes por comprobar de los deudores de Oficinas Centrales por el monto de \$112,395.43 insumos para oficinas centrales, viáticos a planteles.

Gastos por comprobar de planteles por \$60,821.50 monto que se origina por pago de servicio de internet y gastos a comprobar de viáticos.

Adeudos a la Institución por \$188,475.42 monto que se origina por devolución de sueldos y salarios.

La cuenta de Subsidio al Empleo por la cantidad de \$ -9,713.25 el cual se cancela en el mes siguiente ya que se acredita contra el Impuesto Sobre la Renta de Sueldos y Salarios retenidos a los trabajadores de este Organismo.

**Bienes Muebles, Inmuebles e Intangibles**

| Concepto         | Marzo 2025       |
|------------------|------------------|
| Bienes Inmuebles | \$690,741,960.92 |
| Bienes Muebles   | \$140,938,285.99 |

001 026





|                     |                         |
|---------------------|-------------------------|
| Activos Intangibles | \$9,813,886.49          |
| <b>Total</b>        | <b>\$841,494,133.40</b> |

#### Tasas de depreciación

| Concepto                    | % de depreciación anual |
|-----------------------------|-------------------------|
| Viviendas                   | 2%                      |
| Edificios No Habitacionales | 3.33%                   |

#### Estimaciones y Deterioros

| Concepto   | Marzo 2025               |
|--|--------------------------|
| Depreciaciones, Deterioro y Amortización Acumulada de Bienes | \$-394,748,250.30        |
| <b>Total</b>   | <b>\$-394,748,250.30</b> |

La integración de las depreciaciones y amortizaciones acumuladas de los bienes muebles e inmuebles, así como de los activos intangibles propiedad del Colegio.

#### Porcentajes de Depreciación

| Concepto   | Depreciación Anual % |
|--|----------------------|
| Muebles de Oficina y Estantería                      | 10%                  |
| Muebles, Excepto de Oficina y Estantería             | 10%                  |
| Equipo de Cómputo y de Tecnologías de la Información | 33.33%               |
| Otros Mobiliarios y Equipo de Administración         | 10%                  |
| Equipos y Aparatos Audiovisuales                     | 33.33%               |
| Cámaras Fotográficas y de Video                      | 33.33%               |
| Otro Mobiliario Y Equipo Educacional Y Recreativo    | 20%                  |





|  |     |
|--|-----|
| Equipo Médico y de Laboratorio   | 20% |
| Instrumental Médico y de Laboratorio   | 20% |
| Automóviles y Equipo Terrestre   | 20% |
| Maquinaria y Equipo Agropecuario   | 10% |
| Maquinaria y Equipo Industrial   | 10% |
| Maquinaria y Equipo de Construcción  | 10% |
| Sistemas de Aire Acondicionado, Calefacción Y Refrigeración Industrial y Comercial | 10% |
| Equipo de Comunicación y Telecomunicación  | 10% |
| Equipos de Generación Eléctrica, Aparatos y Accesorios Eléctricos                  | 10% |
| Herramientas y Máquinas-Herramienta  | 10% |
| Otros Equipos  | 10% |

**Pasivo**

**Cuentas por Pagar**

El saldo del rubro de Cuentas por Pagar a Corto Plazo al 31 de marzo de 2025 asciende al monto de \$45'437,119.59 y que se compone por los Servicios Personales por Pagar a Corto Plazo por el monto de \$15'143,914.03 Retenciones y Contribuciones por Pagar a Corto Plazo por \$27'335,327.83 Proveedores por Pagar a Corto Plazo por \$444,044.89 y Otros Pasivos a Corto Plazo por la cantidad de \$ 2'173,515.67

| <b>Marzo 2025</b>   |                        |                 |                     |                        |
|---|------------------------|-----------------|---------------------|------------------------|
| <b>Concepto</b>   | <b>Hasta</b>           | <b>Hasta</b>    | <b>Hasta</b>        | <b>Total</b>           |
|   | <b>90 días</b>         | <b>180 días</b> | <b>365 días</b>     |                        |
| Remuneraciones Adicionales Prima Vacacional               |                        |                 | \$89,698.35         | \$89,698.35            |
| Remuneraciones Adicionales Aguinaldo                      |                        |                 | \$492,670.18        | \$492,670.18           |
| Seguridad Social y Seguros por pagar a CP                 | \$7,564,571.40         |                 |                     | \$7,564,571.40         |
| Sistema Ahorro para el Retiro SAR                         | \$787,260.75           |                 |                     | \$787,260.75           |
| Seguridad Social y Seguros por pagar                      | \$2,690,428.00         |                 |                     | \$2,690,428.00         |
| Prestaciones establecidas por condiciones Generales       | \$3,511,423.75         |                 |                     | \$3,511,423.75         |
| Estímulos a servidores públicos por pagar a CP            | \$7,861.60             |                 |                     | \$7,861.60             |
| <b>Total Servicios Personales por Pagar a Corto Plazo</b> | <b>\$14,561,545.50</b> | <b>\$0.00</b>   | <b>\$582,368.53</b> | <b>\$15,143,914.03</b> |
| Sistemas Contino, S.A. de C.V.                            | \$30,901.15            |                 |                     | \$30,901.15            |
| Las Palmas De Puebla S.A. De C.V.                         |                        |                 | \$0.06              | \$0.06                 |
| Computadoras e Instalaciones KB, S.A. de C.V.             | \$15,660.00            |                 |                     | \$15,660.00            |







|   |                        |               |               |                        |
|---|------------------------|---------------|---------------|------------------------|
| Soapacs Sistema Operador De Agua Potable Y Alcantarillado del Municipio De Chalchicomula De Sesma   | \$16,927.49            |               |               | \$16,927.49            |
| Solís Cruz Susana   |                        |               | \$5.00        | \$5.00                 |
| Sergio Moreno Valle German  | \$172.19               |               |               | \$172.19               |
| Tesorería De La Federación  | \$361,314.00           |               |               | \$361,314.00           |
| Transformaciones EHABSA   | \$18,865.00            |               |               | \$18,865.00            |
| Zorrilla Rodríguez José Rodrigo   | \$200.00               |               |               | \$200.00               |
| <b>Total Proveedores por Pagar a Corto Plazo</b>  | <b>\$444,039.83</b>    | <b>\$0.00</b> | <b>\$5.06</b> | <b>\$444,044.89</b>    |
| Retenciones de I.S.R. por Salarios  | \$14,231,780.74        |               |               | \$14,231,780.74        |
| Retenciones de I.S.R. por Honorarios  | \$0.04                 |               |               | \$0.04                 |
| Retenciones para Seguro de Vida Individual  | \$7,608.00             |               |               | \$7,608.00             |
| Retenciones I.S.R. 1.25% Resico   | \$7.01                 |               |               | \$7.01                 |
| <b>Retenciones de Impuestos Por Pagar a Corto Plazo</b>   | <b>\$14,239,395.79</b> | <b>\$0.00</b> | <b>\$0.00</b> | <b>\$14,239,395.79</b> |
| Retenciones de ISSSTEP a Trabajadores   | \$3,519,622.59         |               |               | \$3,519,622.59         |
| Retenciones de Préstamos a Corto Plazo ISSSTEP  | \$222,702.25           |               |               | \$222,702.25           |
| Retenciones de Préstamos Hipotecarios ISSSTEP   | \$14,935.92            |               |               | \$14,935.92            |
| <b>Retenciones del Sistema de Seguridad Social Por Pagar a Corto Plazo</b>                          | <b>\$3,757,260.76</b>  | <b>\$0.00</b> | <b>\$0.00</b> | <b>\$3,757,260.76</b>  |
| Impuesto sobre Nómina   | \$1,664,278.34         |               |               | \$1,664,278.34         |
| <b>Impuesto Sobre Nómina y Otros que se deriven de una Relación Laboral Por Pagar a Corto Plazo</b> | <b>\$1,664,278.34</b>  | <b>\$0.00</b> | <b>\$0.00</b> | <b>\$1,664,278.34</b>  |
| Cuotas Sindicales   | \$7,672,426.39         |               |               | \$7,672,426.39         |
| 5 al Millar   | \$1,966.55             |               |               | \$1,966.55             |
| <b>Otras Retenciones y Contribuciones Por Pagar a Corto Plazo a Corto Plazo</b>                     | <b>\$7,674,392.94</b>  | <b>\$0.00</b> | <b>\$0.00</b> | <b>\$7,674,392.94</b>  |
| Hernández De Jesús José Manuel  |                        |               | \$10,193.79   | \$10,193.79            |
| Coeto Candia Jesús  | \$10.00                |               |               | \$10.00                |
| Ibáñez Carrasco Patricia  | \$657.40               |               |               | \$657.40               |
| Carapia Pedro Ita Yetzi Ruth  | \$30,897.00            |               |               | \$30,897.00            |
| Vera Cerón Ana Milet Guadalupe  |                        |               | \$342.70      | \$342.70               |
| Salgado Vázquez Juan Carlos   | \$22.00                |               |               | \$22.00                |
| Bello Herrera Luz Elena   | \$1,583.50             |               |               | \$1,583.50             |
| Silva Galindo Gabriela  | \$2,974.70             |               |               | \$2,974.70             |
| Decelis Hernández Daniel  | \$352.00               |               |               | \$352.00               |
| López Mendoza Martín Ariel  | \$143.31               |               |               | \$143.31               |

029

Camino a Xilotzingo, 2da Cerrada No. 6506, Fracc. San José Xilotzingo  
Puebla, Pue. C.P. 72576. Tel. (222) 211 77 00





|                                     |             |            |              |              |
|-------------------------------------|-------------|------------|--------------|--------------|
| Marín Flores Cesar Ramiro           |             |            | \$595.01     | \$595.01     |
| López Moreno Tania                  | \$2,093.00  |            |              | \$2,093.00   |
| López Lagunes Gustavo Iván          |             |            | \$4,221.60   | \$4,221.60   |
| Paola Canales Canales               | \$288.13    |            |              | \$288.13     |
| Cordero Juárez Obdulia              |             |            | \$2,072.22   | \$2,072.22   |
| Rivero Rosas Julio Cesar            | \$29.07     |            |              | \$29.07      |
| Rivera Cruz Guadalupe Mariana       | \$549.00    |            |              | \$549.00     |
| Pérez Pérez Ángeles                 | \$656.94    |            |              | \$656.94     |
| López García Maricruz               |             | \$663.32   |              | \$663.32     |
| Báez González José Román            | \$360.00    |            |              | \$360.00     |
| Maldonado Torres Rogelio Armando    |             |            | \$1,372.85   | \$1,372.85   |
| Rivas Corona Andrés                 |             |            | \$102,748.32 | \$102,748.32 |
| Zenteno Gutiérrez José Ernesto      |             |            | \$67,832.53  | \$67,832.53  |
| Cipriano Ibáñez Ramírez             |             |            | \$126,804.84 | \$126,804.84 |
| Lima Martínez Cristel               | \$2,471.00  |            |              | \$2,471.00   |
| Pérez Rodríguez Jesús               |             |            | \$2,401.38   | \$2,401.38   |
| Rojano Navarro Ofelia               |             |            | \$734.62     | \$734.62     |
| Romero Alfaro Diana Deyanira        |             |            | \$284.48     | \$284.48     |
| Beneficiario De Limón Rosas Vicente |             |            | \$21,215.74  | \$21,215.74  |
| Cortes Cruz Pablo                   | \$1,932.00  |            |              | \$1,932.00   |
| González Lara Janny Mabel           |             |            | \$14,620.55  | \$14,620.55  |
| Hernández Camacho Sofia             |             | \$1,659.04 |              | \$1,659.04   |
| Serrano Méndez Santos Alfonso       |             |            | \$8,377.21   | \$8,377.21   |
| Cleotilde Del Ángel Pérez           |             |            | \$18,078.31  | \$18,078.31  |
| María Del Socorro García Carrasco   |             |            | \$32,524.09  | \$32,524.09  |
| Campos Robles María Elena           |             |            | \$10,116.24  | \$10,116.24  |
| Márquez Parra Marcolín Guliver      |             |            | \$20,481.41  | \$20,481.41  |
| Toxqui Oliver Mirna Inés            | \$32.00     |            |              | \$32.00      |
| Cazares Cardoso María Del Socorro   |             |            | \$124.41     | \$124.41     |
| Mateos Cuautle Andrea               |             |            | \$19,022.26  | \$19,022.26  |
| Guzmán Domínguez Mercedes Laura     |             | \$3,914.95 |              | \$3,914.95   |
| Pérez Aguirre Martin                |             |            | \$6.00       | \$6.00       |
| Campos Ramos Arturo                 | \$45,765.72 |            |              | \$45,765.72  |
| Ramírez Luis Gustavo Alan           |             |            | \$48.00      | \$48.00      |
| Astorga Munguía Patricia            | \$2,241.00  |            |              | \$2,241.00   |
| Ricardo Chiñaz                      | \$2,548.00  |            |              | \$2,548.00   |
| Lima Martínez Deyanira              | \$414.00    |            |              | \$414.00     |
| Ortega López José Luis              | \$555.00    |            |              | \$555.00     |
| Lozada Altamirano Gabriel           |             | \$1,135.80 |              | \$1,135.80   |







|                                     |          |              |              |              |
|-------------------------------------|----------|--------------|--------------|--------------|
| Flores Tlatelpa José Luis Justino   |          | \$1,329.92   |              | \$1,329.92   |
| Alfredo Ortega Cabrera              |          |              | \$2,054.00   | \$2,054.00   |
| Guadalupe Duran Martínez            |          |              | \$1,027.00   | \$1,027.00   |
| Coeto Candía Laura                  |          |              | \$239,937.24 | \$239,937.24 |
| Pérez Flores Amanda María Teresa    |          |              | \$2,475.11   | \$2,475.11   |
| Corona García Erika Del Rocío       | \$10.00  |              |              | \$10.00      |
| Ramos Cortes Jonathan               | \$8.00   |              |              | \$8.00       |
| Rodríguez Arellano Fausto           | \$6.00   |              |              | \$6.00       |
| Lazard Acosta Rene                  |          | \$2,364.92   |              | \$2,364.92   |
| López Reyes Guillermo               | \$811.00 |              |              | \$811.00     |
| Vázquez Gómez Eva Sarhai            |          | \$4,252.88   |              | \$4,252.88   |
| Ávila Placido Santiago              |          | \$4,489.24   |              | \$4,489.24   |
| Pérez Maldonado Sandra Guadalupe    |          | \$5,300.74   |              | \$5,300.74   |
| Cuevas Aguirre María Del Pilar      |          | \$5,339.92   |              | \$5,339.92   |
| Ramírez González Yesenia            |          | \$1,080.46   |              | \$1,080.46   |
| Parra Mestiza Viviana Teresita      |          | \$2,658.62   |              | \$2,658.62   |
| Leyva Reyes Gerson                  |          | \$2,444.89   |              | \$2,444.89   |
| Salinas Pérez Juan Manuel           | \$6.00   |              |              | \$6.00       |
| Castillo Barrera Dulce María        |          | \$44,644.26  |              | \$44,644.26  |
| Hernández Merino Luis Fernando      |          | \$7,606.88   |              | \$7,606.88   |
| Romero López Elizabeth              |          | \$2,367.78   |              | \$2,367.78   |
| Arteaga Carreto Damaris Jocabet     |          | \$6,596.18   |              | \$6,596.18   |
| Aguayo Flores José Luis             |          | \$112,012.10 |              | \$112,012.10 |
| Chávez Flores Elizabeth             |          | \$55,386.68  |              | \$55,386.68  |
| Castillo Lozano Osvaldo             |          | \$7,076.13   |              | \$7,076.13   |
| Sánchez Juárez María Guadalupe Ivon |          | \$10,531.21  |              | \$10,531.21  |
| Bello Hernández Guadalupe           |          | \$10,463.08  |              | \$10,463.08  |
| González Jaimez Olga                |          | \$550.06     |              | \$550.06     |
| Pérez Flores Luis                   |          | \$3,719.40   |              | \$3,719.40   |
| Rocha Coto Guillermo                |          | \$2,899.28   |              | \$2,899.28   |
| Suarez Merino Rodolfo               |          | \$8,097.80   |              | \$8,097.80   |
| Alcántara Xotlan Isaac              |          | \$3,038.23   |              | \$3,038.23   |
| Aburto Hernández Mario Arid         |          | \$978.31     |              | \$978.31     |
| Ojeda Díaz Oscar                    |          | \$4,647.53   |              | \$4,647.53   |
| Pastrana Sánchez Dulce María        |          | \$2,746.33   |              | \$2,746.33   |
| Jassí Rojas Marina                  |          | \$5,040.40   |              | \$5,040.40   |
| Montiel Meneses María Fernanda      |          | \$263.00     |              | \$263.00     |
| Cruz Hernández Angélica             |          | \$1,147.89   |              | \$1,147.89   |
| López Aguilar Javier                |          | \$2,785.26   |              | \$2,785.26   |





|   |                        |                     |                     |                        |
|---|------------------------|---------------------|---------------------|------------------------|
| Huerta García Julio Cesar   | \$257.00               |                     |                     | \$257.00               |
| Zempoaltecatl Flores Héctor   | \$219.99               |                     |                     | \$219.99               |
| Salazar Parra Irma  | \$1,493.01             |                     |                     | \$1,493.01             |
| Zorrilla Espinosa Salma   | \$352.50               |                     |                     | \$352.50               |
| María Del Carmen Mendoza Mejía  | \$2,375.00             |                     |                     | \$2,375.00             |
| López Tlahuiz María De Los Ángeles  | \$32,929.00            |                     |                     | \$32,929.00            |
| Arenas Gallardo Guadalupe   | \$42,820.45            |                     |                     | \$42,820.45            |
| Sánchez Rojas Francisco Javier  | \$536,716.78           |                     |                     | \$536,716.78           |
| Pensión Alimenticia Por Pagar De Pasivos Prestaciones 2023                                  | \$3,461.66             |                     |                     | \$3,461.66             |
| Cabrera Solís Alex Jonathan   | \$12,346.68            |                     |                     | \$12,346.68            |
| Campos Robles Floriberto  | \$7,269.76             |                     |                     | \$7,269.76             |
| Castañeda García Karol Armando  | \$15,337.98            |                     |                     | \$15,337.98            |
| Domínguez Pineda Arturo   | \$36,897.60            |                     |                     | \$36,897.60            |
| Gaona Luis Javier   | \$18,756.60            |                     |                     | \$18,756.60            |
| García Cabrera Noemí  | \$22,916.88            |                     |                     | \$22,916.88            |
| García Chilaca Fernanda Haydee  | \$6,688.06             |                     |                     | \$6,688.06             |
| García García Adolfo  | \$8,307.90             |                     |                     | \$8,307.90             |
| Guerrero Herrera Julio Cesar  | \$35,868.36            |                     |                     | \$35,868.36            |
| Juárez Espinoza David   | \$12,731.66            |                     |                     | \$12,731.66            |
| Macip Peña Ana Yancy  | \$56,430.00            |                     |                     | \$56,430.00            |
| Rodríguez Islas Alejandra   | \$8,231.24             |                     |                     | \$8,231.24             |
| Rojas Beristain Daniela   | \$7,202.46             |                     |                     | \$7,202.46             |
| Sosa Vargas María Elena   | \$14,229.68            |                     |                     | \$14,229.68            |
| Vallejo Báez Javier   | \$38,220.60            |                     |                     | \$38,220.60            |
| Vázquez Rojas Isabel  | \$11,297.56            |                     |                     | \$11,297.56            |
| Aguilar Cruz Luis Enrique   | \$4,018.40             |                     |                     | \$4,018.40             |
| Manzano Hernández Mónica  | \$40.00                |                     |                     | \$40.00                |
| Amaro Ramírez German  | \$799.00               |                     |                     | \$799.00               |
| Rechazos Bancarios Banorte Cta. 7520 Medidas De Bienestar Apartado F 2024 Federal Y Estatal | \$95,643.94            |                     |                     | \$95,643.94            |
| Rechazos Bancarios Santander Cta. 60156 Medidas De Bienestar Apartado F (Federal)           | \$3,295.75             |                     |                     | \$3,295.75             |
| <b>Total Otras Cuentas Por Pagar a Corto Plazo</b>  | <b>\$ 1,134,571.27</b> | <b>\$329,232.49</b> | <b>\$709,711.91</b> | <b>\$ 2,173,515.67</b> |

Se identifica un saldo en la cuenta de nombre "Tesorería de la Federación" con un monto de \$361,314.00 MN (Trecientos sesenta y un mil trecientos catorce pesos 00/100 MN), la cual corresponde para el pago de la resolución de auditoría del Servicio de Administración





Tributaria (SAT) correspondiente a "Revisión de Gabinete" de los meses de septiembre y diciembre de 2020.

**Fondos y Bienes de Terceros en Garantía y/o Administración (a corto y largo plazo)**

| Concepto                         | Marzo 2025          |
|----------------------------------|---------------------|
| Fondos en Garantía a Corto Plazo | \$109,364.51        |
| <b>Total</b>                     | <b>\$109,364.51</b> |

**Provisiones**

| Concepto  | Marzo 2025    |                |                | Total          |
|---|---------------|----------------|----------------|----------------|
|   | Hasta 90 días | Hasta 180 días | Hasta 365 días |                |
| Provisión Servicio de Agua Potable                                      |               |                | \$227,283.90   | \$227,283.90   |
| Sueldos y Salarios por Pagar  |               |                | \$398,848.60   | \$398,848.60   |
| Retroactivo Incremento Salarial personal de baja                        |               |                | \$1,050,983.41 | \$1,050,983.41 |
| Provisión Partes Proporcionales personal que causo baja en el Ejercicio |               |                | \$2,151,944.39 | \$2,151,944.39 |
| Pasivo Retroactivo de Prestaciones Personal de Baja                     |               |                | \$564,096.30   | \$564,096.30   |
| Provisión Curso Propedéutico personal dado de baja                      |               |                | \$6,721.61     | \$6,721.61     |
| Provisión Vales de Despensa personal dado de baja                       |               |                | \$58,797.99    | \$58,797.99    |
| Reintegro Diferencia Auditoria PUE/FPMS/18-COBAEP de la Función Pública |               |                | \$0.82         | \$0.82         |
| Provisión Curso de Verano personal dado de baja                         |               |                | \$1,596.35     | \$1,596.35     |
| Provisión Estímulo por Antigüedad personal dado de baja                 |               |                | \$164,914.72   | \$164,914.72   |
| Pasivo Retroactivo Salarial   |               |                | \$0.03         | \$0.03         |
| Provisión 3% Sobre Nómina personal dado de baja                         |               |                | \$101,004.92   | \$101,004.92   |
| Provisión por Gratificación por Jubilación                              |               |                | \$276,449.92   | \$276,449.92   |
| Pasivo 1aº Dic 21 Personal Baja   |               |                | \$102,291.19   | \$102,291.19   |
| Pasivo Parte Proporcional Aguinaldo Baja                                |               |                | \$296,500.12   | \$296,500.12   |
| Pasivo por Renuncia por Defunción de Trabajadores Federal 2023          |               |                | \$1,430,173.28 | \$1,430,173.28 |
| Pasivo Parte Proporcional Aguinaldo Baja Federal 2023                   |               |                | \$102,295.93   | \$102,295.93   |
| Pasivo Parte Proporcional Aguinaldo Baja Estatal 2023                   |               |                | \$74,851.69    | \$74,851.69    |

033

Camino a Xilotzingo, 2da Cerrada No. 6506, Fracc. San José Xilotzingo  
Puebla, Pue. C.P. 72576. Tel. (222) 211 77 00





|   |  |  |                |                |
|---|--|--|----------------|----------------|
| Pasivo por Renuncia por Defunción de Trabajadores Estatal 2023                      |  |  | \$537,311.48   | \$537,311.48   |
| Provisión Seguro Institucional Federal 2023   |  |  | \$978,938.00   | \$978,938.00   |
| Provisión Seguro Institucional Estatal 2023   |  |  | \$978,938.00   | \$978,938.00   |
| Pasivo Parte Prop.Prima Vacacional Baja Federal 2023                                |  |  | \$17,266.25    | \$17,266.25    |
| Pasivo Parte Prop.Prima Vacacional Baja Estatal 2023                                |  |  | \$17,266.25    | \$17,266.25    |
| Provisión Por Renuncia Voluntaria Federal 2023                                      |  |  | \$809,272.24   | \$809,272.24   |
| Provisión Por Renuncia Voluntaria Estatal 2023                                      |  |  | \$805,253.84   | \$805,253.84   |
| Provisión Apartado "F", Medidas del Bienestar a Personal dado de baja, Estatal 2023 |  |  | \$84,257.78    | \$84,257.78    |
| Provisión Apartado "F", Medidas del Bienestar a Personal dado de baja, Federal 2023 |  |  | \$84,257.10    | \$84,257.10    |
| Provisión Estímulo por Antigüedad 2023 Federal                                      |  |  | \$23,915.45    | \$23,915.45    |
| Provisión Estímulo por Antigüedad 2023 Estatal                                      |  |  | \$23,915.46    | \$23,915.46    |
| Provisión Gastos Funerarios 2023  |  |  | \$45,000.00    | \$45,000.00    |
| Provisión Retroactivo Apartado "D", personal dado de baja 2023, Federal             |  |  | \$109,933.57   | \$109,933.57   |
| Provisión Retroactivo Apartado "D", personal dado de baja 2023, Estatal             |  |  | \$109,934.88   | \$109,934.88   |
| Pasivo por Renuncia por Defunción de Trabajadores Otros Recursos 2023               |  |  | \$892,861.80   | \$892,861.80   |
| Provisión Por Renuncia Voluntaria Estatal 2024                                      |  |  | \$258,314.14   | \$258,314.14   |
| Provisión Por Renuncia Voluntaria Federal 2024                                      |  |  | \$258,314.14   | \$258,314.14   |
| Pasivo Parte Proporcional Aguinaldo Baja Federal 2024                               |  |  | \$275,540.37   | \$275,540.37   |
| Pasivo Parte Proporcional Aguinaldo Baja Estatal 2024                               |  |  | \$294,084.48   | \$294,084.48   |
| Provisión Gratificación por Jubilación Otros Rec.2024                               |  |  | \$1,404,728.10 | \$1,404,728.10 |
| Pasivo Parte Prop. Prima Vacacional Baja Federal 2024                               |  |  | \$18,916.28    | \$18,916.28    |
| Pasivo Parte Prop. Prima Vacacional Baja Estatal 2024                               |  |  | \$18,916.28    | \$18,916.28    |
| Provisión Gastos Funerarios 2024  |  |  | \$15,000.00    | \$15,000.00    |
| Provisión Apartado "F", Medidas del Bienestar a Personal dado de baja, Estatal 2024 |  |  | \$165,236.63   | \$165,236.63   |
| Provisión Apartado "F", Medidas del Bienestar a Personal dado de baja, Federal 2024 |  |  | \$167,464.92   | \$167,464.92   |





|  |               |               |                        |                        |
|--|---------------|---------------|------------------------|------------------------|
| Provisión 3% Sobre Nómina personal Activo 2024 |               |               | \$1,039,094.79         | \$1,039,094.79         |
| <b>Total</b>                                   | <b>\$0.00</b> | <b>\$0.00</b> | <b>\$16,442,687.40</b> | <b>\$16,442,687.40</b> |

**Otros Pasivos**

| Concepto                          | Marzo 2025             |
|-----------------------------------|------------------------|
| Seguro Institucional              | \$10,415,648.89        |
| Provisión Terminaciones Laborales | \$2,061,363.23         |
| Prestaciones Laborales            | \$25,344.12            |
| Intereses Federales               | \$337.49               |
| Intereses Estatales               | \$2,616.97             |
| <b>Total</b>                      | <b>\$12,505,310.70</b> |

**III. NOTAS AL ESTADO DE VARIACIONES EN LA HACIENDA PÚBLICA**

**Patrimonio**

La cuenta de Patrimonio presentó los siguientes saldos:

**Patrimonio Contribuido**

| Concepto               | Marzo 2025          |
|------------------------|---------------------|
| Patrimonio Contribuido | \$151,198.40        |
| <b>Total</b>           | <b>\$151,198.40</b> |

**Patrimonio Generado**

| Concepto            | Marzo 2025              |
|---------------------|-------------------------|
| Patrimonio Generado | \$450,619,983.36        |
| <b>Total</b>        | <b>\$450,619,983.36</b> |

**IV. NOTAS AL ESTADO DE FLUJOS DE EFECTIVO**

**Efectivo y Equivalentes**

| Concepto         | Marzo 2025       |
|------------------|------------------|
| Efectivo         | \$38,572.00      |
| Bancos/Tesorería | \$136,373,515.26 |





|  |                         |
|--|-------------------------|
| Bancos/Dependencias y Otros                                    |                         |
| Inversiones Temporales (hasta 3 meses)                         |                         |
| Fondo con afectación específica                                |                         |
| Depósitos de fondos de terceros en Garantía y/o Administración |                         |
| Otros Efectivos y Equivalentes                                 |                         |
| <b>Total de Efectivo y Equivalentes</b>                        | <b>\$136,412,087.26</b> |

**c) NOTAS DE MEMORIA (CUENTAS DE ORDEN)**

**Cuentas de Orden Contables**

| Concepto | Importe          |
|----------|------------------|
| Valores  | \$2,087,566.35   |
| Juicios  | \$191,875,220.09 |

**Cuentas de Orden Presupuestario**

**Cuentas de Orden Presupuestarias de Ingresos**

| Concepto                                     | Importe          |
|--|------------------|
| Ley de Ingresos Estimada                     | \$826,489,507.00 |
| Ley de Ingresos por Ejecutar                 | \$716,818,991.97 |
| Modificaciones a la Ley de Ingresos Estimada | \$146,849,952.19 |
| Ley de Ingresos Devengada                    | \$256,520,467.22 |
| Ley de Ingresos Recaudada                    | \$256,520,467.22 |

**Cuentas de Orden Presupuestarias de Egresos**

| Concepto  | Importe          |
|---|------------------|
| Presupuesto de Egresos Aprobado                   | \$826,489,507.00 |
| Presupuesto de Egresos por Ejercer                | \$774,792,730.75 |
| Modificaciones al Presupuesto de Egresos Aprobado | \$146,849,952.19 |
| Presupuesto de Egresos Comprometido               | \$198,546,728.44 |
| Presupuesto de Egresos Devengado                  | \$198,356,750.08 |
| Presupuesto de Egresos Ejercido                   | \$187,291,272.21 |







Presupuesto de Egresos Pagado

\$187,291,272.21

**“Bajo protesta de decir verdad declaramos que los Estados Financieros y sus notas, son razonablemente correctos y son responsabilidad del emisor”.**

**JOSÉ ALEJANDRO SÁNCHEZ  
RAMÍREZ**

DIRECTOR GENERAL DEL COLEGIO DE  
BACHILLERES DEL ESTADO DE  
PUEBLA

**BLANCA MARGARITA REYES  
CARVAJAL**

ENCARGADA DEL DESPACHO DE LA  
DIRECCION ADMINISTRATIVA

037

Camino a Xilotzingo, 2da Cerrada No. 6506, Fracc. San José Xilotzingo  
Puebla, Pue. C.P. 72576. Tel. (222) 211 77 00

