



COLEGIO DE BACHILLERES DEL ESTADO DE PUEBLA
Organismo Público Descentralizado

**NOTAS A LOS ESTADOS FINANCIEROS
AL 31 DE MARZO DE 2026**

a) NOTAS DE GESTIÓN ADMINISTRATIVA

1. Autorización e Historia

El Colegio de Bachilleres del Estado de Puebla es un Organismo Público Descentralizado con personalidad jurídica y patrimonio propios, creado por decreto de fecha 12 de septiembre de 1982 y teniendo última modificación el 02 de septiembre de 1998.

2. Panorama Económico y Financiero

El Colegio de Bachilleres del Estado de Puebla, obtuvo recursos económicos a través de las aportaciones Estatal y Federal del programa U006 Subsidios para Organismos Descentralizados Estatales, Captación de Derechos y Recursos Propios ejerciéndolos bajo los principios de responsabilidad, austeridad y economía, y en apego a la normatividad vigente, cumpliendo con los objetivos y metas.

3. Organización y Objetivo Social

La misión de este Organismo es impartir educación del nivel medio superior con excelencia académica, con planes de estudios acordes a las nuevas demandas en enseñanza y del mercado laboral que permitan a los estudiantes su inserción a estudios universitarios o a la actividad laboral con una elevada preparación educativa y un alto sentido humanístico.





Secretaría
de Administración
Eficientemente Puebla

SECRETARÍA DE ADMINISTRACIÓN
SUBSECRETARÍA DE ADMINISTRACIÓN
DIRECCIÓN GENERAL DE CAPITAL HUMANO
COLEGIO DE BACHILLERES DEL ESTADO DE PUEBLA

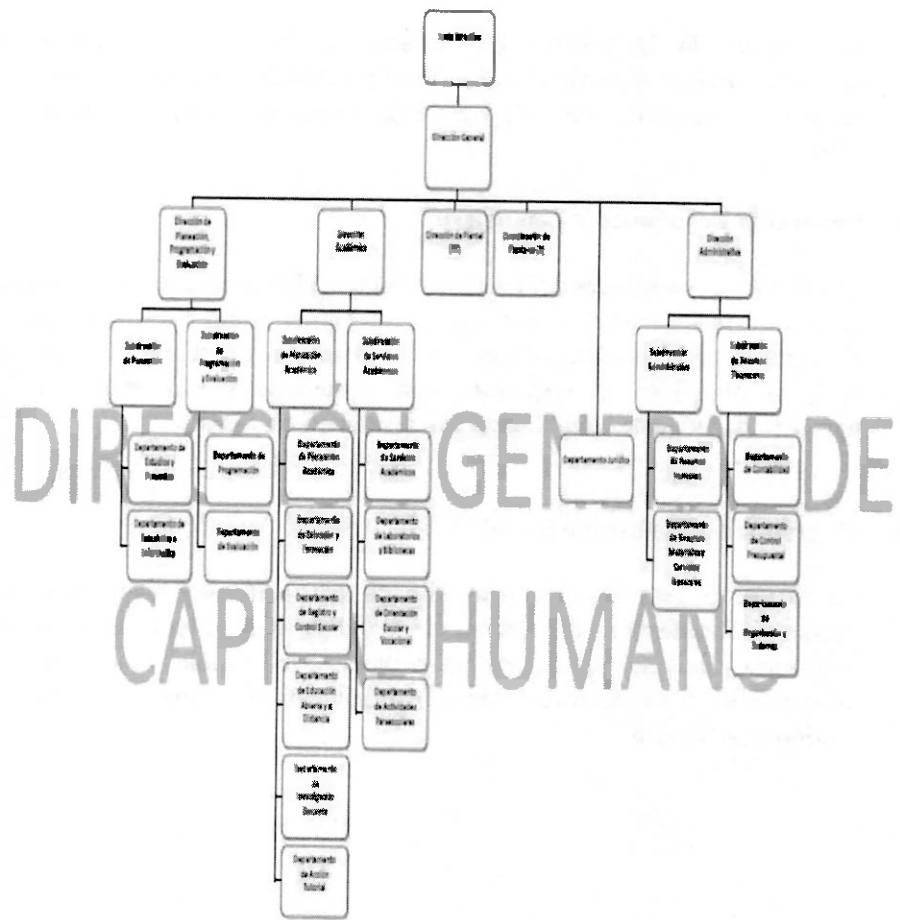

Secretaría de Administración
Registro: GEP1117/11/00120/07/11
Fecha de Registro: Julio 2011
Fecha de Ratificación: febrero 2034





4. Bases de Preparación de los Estados Financieros

Los Estados Financieros han sido preparados bajo la normatividad de la Ley General de Contabilidad Gubernamental (LGCG) y conforme a los documentos emitidos por el Consejo Nacional de Armonización Contable (CONAC).

5. Políticas de Contabilidad Significativas

El Colegio de Bachilleras del Estado de Puebla se guía bajo la formulación de disposiciones legales de orden Federal y Local como lo son: la Ley General de Contabilidad Gubernamental, Acuerdos, Normas Contables y Lineamientos emitidos por el Consejo Nacional de Armonización Contable (CONAC), Ley Federal de Presupuesto y Responsabilidad Hacendaria, Ley de Ingresos del Estado de Puebla, Ley de Egresos del Estado de Puebla, Ley de trabajadores al Servicio del Estado, Ley del Instituto de Seguridad y Servicios Sociales de los Trabajadores al Servicio de los Poderes del Estado de Puebla, Decreto de Creación del Colegio de Bachilleras del Estado de Puebla.

- a) En el mes que se reporta no se han aplicado factores de actualización.
- b) Respecto a la realización de operaciones en el extranjero se informa que esta institución no realiza ningún tipo de operaciones en el extranjero o con divisas extranjeras.
- c) Este instituto no realiza inversiones en acciones de compañías subsidiarias no consolidadas y asociadas.
- d) Este instituto no cuenta con inventarios para su venta.
- e) En el reconocimiento de obligaciones para los empleados que son dados de baja, se ha cumplido con los finiquitos y liquidaciones con partes proporcionales de aguinaldo y prima de vacaciones.
- f) Las provisiones de pasivo representan obligaciones presentes (legales o asumidas), por eventos pasados en los que es probable la salida de recursos económicos. Estas provisiones se han registrado bajo la mejor estimación realizada por la Administración.
- g) Este ente paraestatal no ha constituido reservas.
- h) Este instituto mantiene los criterios establecidos por la ley general de contabilidad gubernamental, así como, las normas contables y lineamientos para la generación de información financiera, emitidos a través del consejo nacional de armonización contable (CONAC).
- i) Por el cambio de tipo de operaciones, este instituto no ha realizado reclasificaciones.





6. Posición en Moneda Extranjera y Protección por Riesgo Cambiario

El Colegio de Bachilleres al 31 de marzo de 2026 no celebra operaciones en moneda extranjera.

7. Reporte Analítico del Activo

Los bienes inmuebles se registran a su valor de adquisición. Los activos que son utilizados por el Colegio en su propósito de otorgar servicios de educación, los cuales representan el valor más importante de su patrimonio, con el transcurso del tiempo, éstos sufren un desgaste y/o deterioro intrínseco.

- a) La vida útil se calcula con los porcentajes de depreciación que se utilizan para los bienes Inmuebles, infraestructura y construcciones en proceso.

Concepto	% de depreciación anual	Años de vida útil
Viviendas	2%	50
Edificios No Habitacionales	3.33%	30

En el caso de los bienes muebles se valúan a su costo de adquisición o su equivalente, los cuales no exceden su valor de reposición y de reemplazo.

Concepto	Depreciación Anual %	Años de vida útil
Muebles de Oficina y Estantería	10%	10
Muebles, Excepto de Oficina y Estantería	10%	10
Equipo de Cómputo y de Tecnologías de la Información	33.33%	3
Otros Mobiliarios y Equipo de Administración	10%	10
Equipos y Aparatos Audiovisuales	33.33%	3
Cámaras Fotográficas y de Video	33.33%	3
Otro Mobiliario Y Equipo Educativo Y Recreativo	20%	5
Equipo Médico y de Laboratorio	20%	5
Instrumental Médico y de Laboratorio	20%	5
Automóviles y Equipo Terrestre	20%	5
Maquinaria y Equipo Agropecuario	10%	10
Maquinaria y Equipo Industrial	10%	10

Camino a Xilotzingo, 2da Cerrada No. 6506, Fracc. San José Xilotzingo
Puebla, Pue. C.P. 72576. Tel. (222) 211 77 00

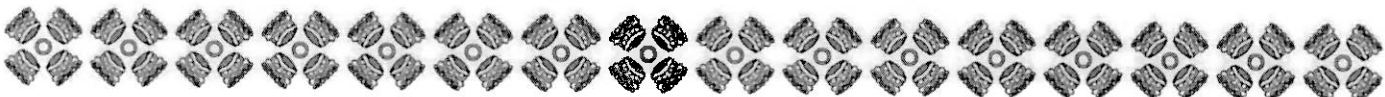



Maquinaria y Equipo de Construcción	10%	10
Sistemas de Aire Acondicionado, Calefacción Y Refrigeración Industrial y Equipo de Comunicación y Telecomunicación	10%	10
Equipos de Generación Eléctrica, Aparatos y Accesorios Eléctricos	10%	10
Herramientas y Máquinas-Herramienta	10%	10
Otros Equipos	10%	10

- b) No se efectuaron cambios en el porcentaje de depreciación y amortización y en el valor de los activos.
- c) No se capitalizó gasto alguno a la fecha, proveniente de gastos de investigación y desarrollo.
- d) No se reporta riesgo por tipo de cambio o tipo de interés de las inversiones financieras debido a que no se está en esos supuestos.
- e) No se reporta erogación de recurso alguno en bienes construidos.
- f) No se presentó desmantelamiento alguno de activos.
- g) No existen planes con el objetivo de que se utilice los activos de manera más efectiva.

Sobre las explicaciones de las principales variaciones en el activo:

- a) Esta institución no realiza inversiones en valores

8. Fideicomisos, Mandatos y Análogos

Esta cuenta refleja el saldo en cuentas de orden por el concepto de "Fideicomiso de Seguro de Vida", el cual proviene de las retenciones realizadas a los trabajadores por concepto de seguro de vida.

9. Reporte de la Recaudación

Los ingresos devengados por el COBAEP al 31 de marzo de 2026 ascienden al monto de \$215,019,190.33 provenientes de Subsidios, Captación de Derechos y recursos propios.

10. Información sobre la Deuda y el Reporte Analítico de la Deuda

El Colegio de Bachilleres al 31 de marzo de 2026 no tiene contraída deuda.

11. Calificaciones otorgadas

PERIODO 2025 A

Se realizó seguimiento por parte del comité de fortalecimiento para la excelencia educativa a los planteles 3, 21, 23, 24, 25 y 35 a través de la plataforma Moodle; y

Camino a Xilotzingo, 2da Cerrada No. 6506, Fracc. San José Xilotzingo
Puebla, Pue. C.P. 72576. Tel. (222) 211 77 00





planteles 3 y 21 de manera presencial, donde en la fase 1 que abarca la información general del plantel como CCT, planes y programas, calendario escolar, horarios y perfiles docentes, perfil del director y el programa de fortalecimiento en la fase 2, se da seguimiento en las áreas de cuerpos colegiados, operaciones de trabajo colaborativo, plan de acción tutorial, seguimiento al desarrollo de competencias, orientadores, espacios para orientación, talleres, laboratorios y bibliotecas, servicios escolares, instalaciones uso de Tic's, mobiliario equipo materiales y sustancias, instalaciones hidráulicas eléctricas y de servicio, todos los planteles que se les dio el seguimiento cumplieron satisfactoriamente con los lineamientos establecidos.

PERIODO 2025 B

Se realizó seguimiento por parte del comité de fortalecimiento para la excelencia educativa a los planteles 4, 13, 18, y 18 a través de la plataforma Moodle; y planteles 4 de manera presencial, donde en la fase 1 que abarca la información general del plantel como CCT, planes y programas, calendario escolar, horarios y perfiles docentes, perfil del director y el programa de fortalecimiento en la fase 2, se da seguimiento en las áreas de cuerpos colegiados, operaciones de trabajo colaborativo, plan de acción tutorial, seguimiento al desarrollo de competencias, orientadores, espacios para orientación, talleres, laboratorios y bibliotecas, servicios escolares, instalaciones uso de Tic's, mobiliario equipo materiales y sustancias, instalaciones hidráulicas eléctricas y de servicio, todos los planteles que se les dio el seguimiento cumplieron satisfactoriamente con los lineamientos establecidos.

12. Proceso de Mejora

En adición a la legislación y normatividad, el Colegio tiene manuales y procedimientos, que constituyen el marco de referencia mínimo obligatorio en materia de control interno.

13. Información por Segmentos

La información por segmentos no es aplicable al Colegio de Bachilleres.

14. Eventos Posteriores al Cierre

A la fecha de presentación de los Estados Financieros con cifras al 31 de marzo de 2026, no se reportan eventos posteriores que puedan afectar dichas cifras.

15. Partes Relacionadas

No existen partes relacionadas para el Colegio de Bachilleres del Estado de Puebla.

16. Responsabilidad Sobre la Presentación Razonable de la Información Contable

Cada uno de los Estados Financieros se ha rubricado por los responsables encargados de su elaboración revisión y autorización, para garantizar que los mismos presentan razonablemente las cifras financieras, así como el contenido de sus notas.





- b) NOTAS DE DESGLOSE
I. NOTAS AL ESTADO DE ACTIVIDADES

Ingresos y Otros Beneficios
Ingresos de Gestión

Concepto	Marzo 2026
Derechos	\$ 2,245,305.00
Productos	\$ 12,770.89
Total	\$ 2,258,075.89

Participaciones, Aportaciones, Convenios, Incentivos Derivados de la Colaboración Fiscal, Fondos Distintos de Aportaciones, Transferencias, Asignaciones, Subsidios y Subvenciones, y Pensiones y Jubilaciones

Concepto	Marzo 2026
Subsidio Federal	\$ 23,007,562.00
Subsidio Estatal	\$ 181,001,117.46
Captación de Derechos	\$ 7,143,489.00
Laudos	\$ 1,510,517.97
Total	\$ 212,662,686.43

Otros Ingresos y Beneficios

Concepto	Marzo 2026
Ingresos Financieros	\$ 1,527.64
Otros Ingresos y Beneficios Varios	\$96,900.37
Total	\$ 98,428.01

Gastos y Otras Pérdidas
Gastos de Funcionamiento

Concepto	Marzo 2026
Servicios Personales	\$ 177,702,024.51
Materiales y Suministros	\$ 266,221.91
Servicios Generales	\$ 7,670,923.53
Total	\$ 185,639,169.95





Servicios Personales

Concepto	Marzo 2026
Remuneraciones al Personal de Carácter Permanente	\$89,268,987.67
Remuneraciones Adicionales y Especiales	\$36,479,462.94
Seguridad Social	\$27,179,256.20
Otras Prestaciones Sociales y Económicas	\$24,774,317.70
Total	\$ 177,702,024.51

Materiales y Suministros

Concepto	Marzo 2026
Materiales de Administración, emisión de documentos y artículos oficiales	\$3,490.69
Alimentos y Utensilios	\$16,781.84
Materiales y Artículos de Construcción y Reparación	\$4,748.77
Productos Químicos, Farmacéuticos y de Laboratorio	\$3,225.03
Combustibles, lubricantes y aditivos	\$56,071.34
Vestuario, Blancos, Prendas de Protección y Artículos Deportivos	\$181,004.08
Herramientas, Refacciones y Accesorios Menores	\$900.16
Total	\$266,221.91

Servicios Generales

Concepto	Marzo 2026
Servicios Básicos	\$839,935.60
Servicios Arrendamiento	\$137,195.64
Servicios Profesionales, científicos y técnicos y otros servicios	\$74,703.69
Servicios Financieros, Bancarios y Comerciales	\$117,392.00
Servicio de Instalación y Reparación	\$1,992.88
Servicios de Traslado y viáticos	\$126,581.65
Servicios Oficiales	\$273,931.04
Otros Servicios Generales	\$6,099,191.03
Total	\$ 7,670,923.53





II. NOTAS AL ESTADO DE SITUACIÓN FINANCIERA

Activo
Efectivo y Equivalentes

La cuenta de Bancos/Dependencias y Otros se integra por los saldos que corresponden a los Recursos Federales, Estatales, Recursos Propios y Otros Recursos los cuales se destinan principalmente para el cumplimiento de obligaciones y para gastos de operación.

La integración del rubro de Efectivo y Equivalentes al 31 de marzo de 2026 se encuentra integrado por las cuentas de Efectivo y Bancos /Dependencias y Otros.

A continuación, se relacionan las cuentas que integran el rubro de efectivo y equivalentes:

Concepto	Marzo 2026
Caja General	\$0.00
Rodríguez Palacios Ana María	\$35,000.00
Fondos Revolventes en Planteles	\$3,572.00
Total	\$38,572.00

Bancos

Representa el monto de efectivo disponible propiedad del Colegio de Bachilleres del Estado de Puebla, en instituciones bancarias, su importe se integra por:

La integración de saldos por Institución Bancaria al 31 de marzo de 2026 es la siguiente:

BANCOS/DEPENDENCIAS Y OTROS				
FECHA DE APERTURA DE LA CUENTA BANCARIA	CONCEPTO	FUENTE DE FINANCIAMIENTO	OBJETO DE CUENTA	Marzo 2026
03/07/2013	Santander Cta. 65503860156	Todos los Recursos	Nómina	\$24,777.50
30/03/2021	Santander Cta. 65508571510	Todos los Recursos	Terminaciones Laborales	\$2,108,435.35
30/03/2021	Santander Cta. 65508571495	Todos los Recursos	Ejercicios Anteriores	\$3,274,922.52
30/03/2021	Santander Cta. 65508571464	Todos los Recursos	Personal Dado de Baja	\$8,635,880.80

Camino a Xilotzingo, 2da Cerrada No. 6506, Fracc. San José Xilotzingo
Puebla, Pue. C.P. 72576. Tel. (222) 211 77 00





30/03/2021	Santander Cta. 65508571447	Todos los Recursos	Pagos Diversos	\$911,151.76
14/10/2021	Santander Cta. 65508920375	Todos los Recursos	ISSSTEP	\$77,122.40
14/10/2021	Santander Cta. 65508920344	Todos los Recursos	Impuestos	\$685,956.66
15/12/2023	Santander Cta. 65508920418	Todos los recursos	Cuotas Sindicales	\$7,196,577.33
08/01/2002	Santander Cta. 65510398486	Apoyos	Recursos Propios	\$1,489,723.17
03/01/2025	Santander Cta. 65510830173	Recurso Estatal 2025	Gasto Corriente 2025	\$926,158.71
03/01/2025	Santander Cta. 65510830233	Recurso Federal 2025	Gasto Corriente 2025	\$1,790,369.69
08/12/2025	Santander Cta. 65511387741	Recurso Estatal 2026	Gasto Corriente 2026	\$18,627,067.93
08/12/2025	Santander Cta. 65511387724	Recurso Federal 2026	Gasto Corriente 2026	\$23,129,128.81
08/01/2002	Bancomer Cta- 0452861275	Recursos Propios	Recursos Propios	\$855,945.03
18/12/2015	Bancomer Cta- 0452861240	Todos los recursos	Nómina	\$44,652.58
29/08/2008	Bancomer Cta- 0103525341	Captación de Derechos	Gasto Autorizado	\$12,411,220.39
10/03/2025	Bancomer Cta.- 0124709918	Recursos Propios	Recursos Propios	\$3,331,924.51
28/03/2025	Bancomer Cta.- 0124869141	Todos los recursos	Terminaciones Laborales 2024	\$699,411.21
29/08/2008	Bancomer Cta- 0162451301	Recurso Estatal y Recurso Federal	Seguro Institucional	\$15,343,259.62
09/01/2026	Bancomer Cta.- 0126500544	Recursos Propios 2026	Recursos Propios	\$2,159,412.02
12/07/2001	Banorte Cta- 0144037520	Todos los Recursos	Nómina	\$13,969.20
21/06/2023	Banorte Cta- 1234023337	Recursos Propios	Recursos Propios	\$173,786.40
TOTAL				\$103,910,853.59
TOTAL, EFECTIVO Y EQUIVALENTES				\$103,949,425.59





Derechos a Recibir Efectivo y Equivalentes, y Bienes o Servicios a Recibir

Los Derechos a Recibir Efectivo o Equivalentes al 31 de marzo de 2026 son por el monto de \$379,233.19 los cuales se integra por Cuentas por Cobrar a Corto Plazo y Deudores Diversos por Cobrar a Corto Plazo que se relacionan a continuación:

Marzo 2026				
Concepto	Hasta	Hasta	Hasta	Total
	90 días	180 días	365 días	
Mora Hernández Moisés Oswaldo	\$930.00			\$930.00
Salgado Vázquez Juan Carlos	\$830.00			\$830.00
Figuroa Gallardo Ismael	\$430.00			\$430.00
Ramírez Rojas Fulvio	\$26,436.00			\$26,436.00
Duran Roque Adalberto	\$849.00			\$849.00
Tenorio Cedillo Roberto Carlos			\$250.00	\$250.00
González Lara Janny Mabel			\$662.00	\$662.00
Sánchez Mojica Pedro Jesús	\$429.50			\$429.50
Vargas Cardoso Jaquelin Selene			\$560.00	\$560.00
García Ortiz Luis Fernando	\$650.00			\$650.00
Mateos Cuautle Andrea			\$250.00	\$250.00
Caballero Álvarez Elena Olinka		\$250.00		\$250.00
Gilbón Ortega Bernardo	\$250.00			\$250.00
Zorrilla Espinosa Salma	\$2,018.00			\$2,018.00
Aguilar Rivera Carolina	\$250.00			\$250.00
López Espinosa José Abraham	\$1,328.00			\$1,328.00
Salinas Pérez Juan Manuel	\$630.00			\$630.00
Barron Castro Adriana	\$5,000.00			\$5,000.00
Hernández Barrios Kevin	\$1,150.00			\$1,150.00
Eduardo Hernández Rosa María	\$500.00			\$500.00
Alcalá Tobón Cristian Jesús	\$5,000.03			\$5,000.03
Enriquez Romero Eduardo	\$5,000.00			\$5,000.00
Garay Hernández Josué	\$5,331.99			\$5,331.99
Zambrano García Víctor Manuel	\$358.00			\$358.00
Rangel De Aquino Guadalupe	\$250.00			\$250.00
Hernández Zolano Mitzi Lucero	\$2,794.00			\$2,794.00
Aguayo González Anthony Samuel	\$784.00			\$784.00
Ramírez Reyes Jesús Adrián	\$680.00			\$680.00
Mendoza Arroyo Jorge	\$1,461.00			\$1,461.00
Barrales Sánchez María Rosario	\$1,092.00			\$1,092.00

Camino a Xilotzingo, 2da Cerrada No. 6506, Fracc. San José Xilotzingo
Puebla, Pue. C.P. 72576. Tel. (222) 211 77 00

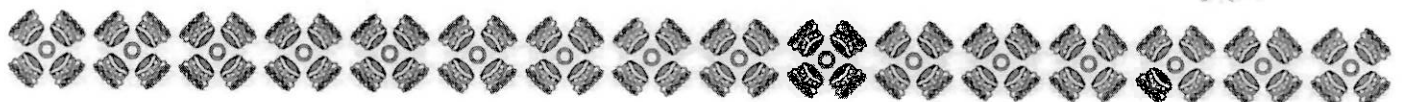



Zapata Martínez Christian	\$1,980.00			\$1,980.00
Animas Prior Luis Benito	\$1,000.00			\$1,000.00
De Ita Sosa José Juventino Raúl	\$600.00			\$600.00
López Villanueva Cristian	\$750.00			\$750.00
Salas Hernández Cirilo	\$1,590.00			\$1,590.00
Reyes Hernández Alejandro	\$5,282.00			\$5,282.00
Aguilar German Alejandro	\$3,966.00			\$3,966.00
Bautista Breton Héctor Alejandro	\$500.00			\$500.00
Meneses Uvera María Del Rocío	\$4,758.00			\$4,758.00
Martínez Torres Kevin	\$468.00			\$468.00
Sánchez Aguilar Luis Alfonso	\$3,854.00			\$3,854.00
Hernández Gómez Luis Jesús	\$2,251.00			\$2,251.00
Espinoza Carrera María Guadalupe	\$250.00			\$250.00
Aguilar Viveros Humberto Eloy	\$400.00			\$400.00
Valencia Méndez Fredy	\$250.00			\$250.00
Medina Velázquez Daniel De Jesús	\$250.00			\$250.00
Landeros Banda Arturo Enrique	\$250.00			\$250.00
Granados Hernández Alejandro Arath	\$2,250.00			\$2,250.00
De Luciano Malpica Edgar	\$830.00			\$830.00
Allende García Alma Adriana	\$500.00			\$500.00
Herrada Rodríguez José Arturo	\$500.00			\$500.00
Moreno Priego Juan Antonio	\$3,300.00			\$3,300.00
Roldan Téllez José Eduardo	\$300.00			\$300.00
López Nava José Ciro	\$1,328.00			\$1,328.00
Prince Gómez Esperanza	\$4,426.00			\$4,426.00
Reyes Hernández Ricardo	\$30,982.00			\$30,982.00
Total Gastos a Comprobar Oficinas Centrales	\$137,246.52	\$250.00	\$1,722.00	\$139,218.52
Bernabé Romero Félix	\$7,110.00			\$7,110.00
Velasco Esteffani Alejandro Oliver		\$1,100.00		\$1,100.00
Batalla Gutiérrez Jafet	\$3,396.50			\$3,396.50
Serrano Arroy Yazmín		\$45,220.00		\$45,220.00
Drake Hurtado Asdrual Sagid	\$4,426.00			\$4,426.00
Total Gastos a Comprobar Planteles	\$14,932.50	\$46,320.00	\$0.00	\$61,252.50
Estrada León Roberto Carlos			\$704.00	\$704.00
Delfino Hernández Espinoza			\$2,428.83	\$2,428.83
Camarillo García Cruz Liliana			\$9,445.51	\$9,445.51

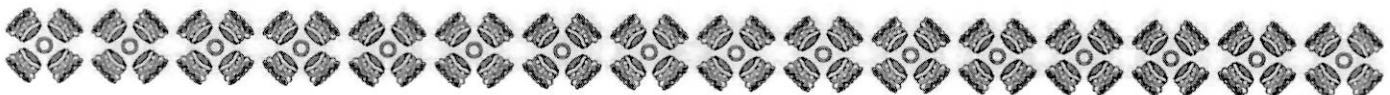



Pérez Ortega Francisco Fortino			\$9,265.92	\$9,265.92
Misett Merino Claudia			\$23,645.62	\$23,645.62
Urcid Carretero María Esther			\$8,161.93	\$8,161.93
Santos Vara Elia			\$18,881.18	\$18,881.18
Padilla Lozano Héctor			\$18,782.13	\$18,782.13
Juárez Núñez Reyna			\$28,715.02	\$28,715.02
García Linares Yadira			\$4,650.19	\$4,650.19
Goiz Sánchez Fernando			\$6,087.66	\$6,087.66
Pérez Pinzón Rubit			\$9,373.62	\$9,373.62
Rodríguez Sánchez Omar Vicente			\$4,291.12	\$4,291.12
Bartolomé Pérez José Ángel			\$6,925.12	\$6,925.12
Flores Gallegos Erandi			\$13,155.78	\$13,155.78
Hubierna Cordero María Erika			\$7,987.54	\$7,987.54
Espinoza Cortes Marco Antonio			\$13,985.94	\$13,985.94
Vázquez Gómez Eva Sarhai			\$1,329.29	\$1,329.29
Departamento de recursos humanos			\$659.02	\$659.02
Total, Adeudos a la Institución	\$0.00	\$0.00	\$188,475.42	\$188,475.42
Subsidio al Empleo			\$-9,713.25	\$-9,713.25
Total, Subsidio al Empleo	\$0.00	\$0.00	\$-9,713.25	\$-9,713.25
Total, Derechos a Recibir Efectivo y Equivalentes	\$152,179.02	\$46,570.00	\$180,484.17	\$379,233.19

Gastos pendientes por comprobar de los deudores de Oficinas Centrales por el monto de **\$139,218.52** insumos para oficinas centrales, viáticos a planteles.

Gastos por comprobar de planteles por **\$61,252.50** monto que se origina por pago de servicio de internet y gastos a comprobar de viáticos.

Adeudos a la Institución por **\$188,475.42** monto que se origina por devolución de sueldos y salarios.

La cuenta de Subsidio al Empleo por la cantidad de **\$-9,713.25** ya que se acreditará contra el Impuesto Sobre la Renta de Sueldos y Salarios retenidos a los trabajadores de este Organismo.

Bienes Muebles, Inmuebles e Intangibles

Concepto	Marzo 2026
Bienes Inmuebles	\$690,741,960.92
Bienes Muebles	\$144,939,905.81
Activos Intangibles	\$9,813,886.49
Total	\$845,495,753.22





Tasas de depreciación

Concepto	% de depreciación anual
Viviendas	2%
Edificios No Habitacionales	3.33%

Estimaciones y Deterioros

Concepto	Marzo 2026
Depreciaciones, Deterioro y Amortización Acumulada de Bienes	\$-396,345,813.16
Total	\$-396,345,813.16

La integración de las depreciaciones y amortizaciones acumuladas de los bienes muebles e inmuebles, así como de los activos intangibles propiedad del Colegio.

Porcentajes de Depreciación

Concepto	Depreciación Anual %
Muebles de Oficina y Estantería	10%
Muebles, Excepto de Oficina y Estantería	10%
Equipo de Cómputo y de Tecnologías de la Información	33.33%
Otros Mobiliarios y Equipo de Administración	10%
Equipos y Aparatos Audiovisuales	33.33%
Cámaras Fotográficas y de Video	33.33%
Otro Mobiliario Y Equipo Educativo Y Recreativo	20%
Equipo Médico y de Laboratorio	20%
Instrumental Médico y de Laboratorio	20%
Automóviles y Equipo Terrestre	20%
Maquinaria y Equipo Agropecuario	10%
Maquinaria y Equipo Industrial	10%
Maquinaria y Equipo de Construcción	10%
Sistemas de Aire Acondicionado, Calefacción Y Refrigeración Industrial y Comercial	10%
Equipo de Comunicación y Telecomunicación	10%
Equipos de Generación Eléctrica, Aparatos y Accesorios Eléctricos	10%
Herramientas y Máquinas-Herramienta	10%

Camino a Xilotzingo, 2da Cerrada No. 6506, Fracc. San José Xilotzingo
Puebla, Pue. C.P. 72576. Tel. (222) 211 77 00





Otros Equipos	10%
---------------	-----

Pasivo

Cuentas por Pagar

El saldo del rubro de Cuentas por Pagar a Corto Plazo al 31 de marzo de 2026 asciende al monto de \$32,399,616.29 y que se compone por los Servicios Personales por Pagar a Corto Plazo por el monto de \$8,586,300.42 Proveedores por Pagar a Corto Plazo por \$423,564.15 Retenciones y Contribuciones por Pagar a Corto Plazo por \$21,355,442.81 y Otros Pasivos a Corto Plazo por la cantidad de \$ 2,034,308.91

Marzo 2026				
Concepto	Hasta	Hasta	Hasta	Total
	90 días	180 días	365 días	
Remuneraciones Adicionales Prima Vacacional			\$87,022.29	\$87,022.29
Remuneraciones Adicionales Aguinaldo			\$471,821.32	\$471,821.32
Seguridad Social y Seguros por pagar a CP	\$4,597,445.76			\$4,597,445.76
Sistema Ahorro para el Retiro SAR	\$579,402.76			\$579,402.76
Seguridad Social y Seguros por pagar	\$891,870.64			\$891,870.64
Prestaciones establecidas por condiciones Generales	\$1,950,876.05			\$1,950,876.05
Estímulos a servidores públicos por pagar a CP	\$7,861.60			\$7,861.60
Total Servicios Personales por Pagar a Corto Plazo	\$8,027,456.81	\$0.00	\$558,843.61	\$8,586,300.42
Organismo Operador del Servicio de Limpia de Tehuacán	\$41,223.00			\$41,223.00
Sosapatex (Sistema Operador de Los Servicios de Agua Potable y Alcantarillado Del Municipio de Sn Martín Texmelucan)	\$2,519.15			\$2,519.15
Sosapax Sistema Operador de Los Servicios de Agua Potable y Alcantarillado del Municipio de Xicotepec de Juárez	\$422.73			\$422.73
Soapama (Sistema Operador de Los Servicios de Agua Potable y Alcantarillado del Municipio de Atlixco)	\$544.50			\$544.50
Las Palmas De Puebla S.A. de C.V.			\$0.06	\$0.06





Soapacs Sistema Operador de Agua Potable y Alcantarillado del Municipio de Chalchicomula de Sesma	\$16,927.49			\$16,927.49
Solís Cruz Susana			\$5.00	\$5.00
Sergio Moreno Valle German	\$172.19			\$172.19
Tesorería De La Federación	\$361,314.00			\$361,314.00
Zorrilla Rodríguez José Rodrigo	\$200.00			\$200.00
Impuesto sobre nóminas y otros que se deriven de una relación laboral	\$236.03			\$236.03
Total Proveedores por Pagar a Corto Plazo	\$423,559.09	\$0.00	\$5.06	\$423,564.15
Retenciones de I.S.R. por Salarios	\$10,060,670.47			\$10,060,670.47
Retenciones para Seguro de Vida Individual	\$23,152.00			\$23,152.00
Retenciones I.S.R. 1.25% Resico	\$1,635.81			\$1,635.81
Retenciones de Impuestos Por Pagar a Corto Plazo	\$10,085,458.28	\$0.00	\$0.00	\$10,085,458.28
Retenciones de ISSSTEP a Trabajadores	\$2,022,069.60			\$2,022,069.60
Retenciones de Préstamos a Corto Plazo ISSSTEP	\$272,351.63			\$272,351.63
Retenciones de Préstamos Hipotecarios ISSSTEP	\$15,498.07			\$15,498.07
Retenciones del Sistema de Seguridad Social Por Pagar a Corto Plazo	\$2,309,919.30	\$0.00	\$0.00	\$2,309,919.30
Impuesto sobre Nómina	\$1,743,164.67			\$1,743,164.67
Impuesto Sobre Nómina y Otros que se deriven de una Relación Laboral Por Pagar a Corto Plazo	\$1,743,164.67	\$0.00	\$0.00	\$1,743,164.67
Cuotas Sindicales	\$7,196,602.33			\$7,196,602.33
5 al Millar	\$20,298.23			\$20,298.23
Otras Retenciones y Contribuciones Por Pagar a Corto Plazo a Corto Plazo	\$7,216,900.56	\$0.00	\$0.00	\$7,216,900.56
Hernández Gómez Luis Jesús	\$20.00			\$20.00
Hernández de Jesús José Manuel			\$10,193.79	\$10,193.79
Ibáñez Carrasco Patricia	\$657.40			\$657.40
Carapia Pedro Ita Yetzi Ruth	\$30,897.00			\$30,897.00
Vera Cerón Ana Millet Guadalupe			\$342.70	\$342.70
Salgado Vázquez Juan Carlos	\$16.00			\$16.00
Bello Herrera Luz Elena	\$1,583.50			\$1,583.50
Silva Galindo Gabriela	\$2,974.70			\$2,974.70





Decelis Hernández Daniel	\$352.00			\$352.00
López Mendoza Martín Ariel	\$143.31			\$143.31
Marín Flores César Ramiro			\$595.01	\$595.01
López Moreno Tania	\$1,544.00			\$1,544.00
López Lagunes Gustavo Iván			\$4,221.60	\$4,221.60
Paola Canales Canales	\$288.13			\$288.13
Cordero Juárez Obdulia			\$2,072.22	\$2,072.22
Rivero Rosas Julio Cesar	\$29.07			\$29.07
Pérez Pérez Ángeles	\$656.94			\$656.94
López García Maricruz		\$663.32		\$663.32
Maldonado Torres Rogelio Armando			\$1,372.85	\$1,372.85
Rivas Corona Andrés			\$102,748.32	\$102,748.32
Zenteno Gutiérrez José Ernesto			\$67,832.53	\$67,832.53
Cipriano Ibáñez Ramírez			\$126,804.84	\$126,804.84
Lima Martínez Cristel	\$1,332.00			\$1,332.00
Pérez Rodríguez Jesús			\$2,401.38	\$2,401.38
Rojano Navarro Ofelia			\$734.62	\$734.62
Romero Alfaro Diana Deyanira			\$284.48	\$284.48
Beneficiario De Limón Rosas Vicente			\$21,215.74	\$21,215.74
Cortes Cruz Pablo	\$1,383.00			\$1,383.00
González Lara Janny Mabel			\$14,620.55	\$14,620.55
Hernández Camacho Sofía		\$1,659.04		\$1,659.04
Serrano Méndez Santos Alfonso			\$8,377.21	\$8,377.21
Cleotilde Del Ángel Pérez			\$18,078.31	\$18,078.31
María Del Socorro García Carrasco			\$32,524.09	\$32,524.09
Campos Robles María Elena			\$10,116.24	\$10,116.24
Márquez Parra Marcolín Guliver			\$20,481.41	\$20,481.41
Toxquí Oliver Mirna Inés	\$32.00			\$32.00
Cazares Cardoso María Del Socorro			\$124.41	\$124.41
Mateos Cautle Andrea			\$19,022.26	\$19,022.26
Guzmán Domínguez Mercedes Laura		\$3,914.95		\$3,914.95
García Ortiz Luis Fernando	\$582.26			\$582.26
Pérez Aguirre Martín			\$6.00	\$6.00
Campos Ramos Arturo	\$45,765.72			\$45,765.72
Ramírez Luis Gustavo Alan			\$48.00	\$48.00
Astorga Munguía Patricia	\$2,241.00			\$2,241.00
Ricardo Chifaz	\$2,548.00			\$2,548.00
Lima Martínez Deyanira	\$414.00			\$414.00





Ortega López José Luis	\$6.00		\$6.00
Lozada Altamirano Gabriel		\$1,135.80	\$1,135.80
Flores Tlatelpa José Luis Justino		\$1,329.92	\$1,329.92
Alfredo Ortega Cabrera			\$2,054.00
Guadalupe Duran Martínez			\$1,027.00
Coeto Candia Laura			\$2,179.48
Pérez Flores Amanda María Teresa			\$2,475.11
Lazard Acosta Rene		\$2,364.92	\$2,364.92
López Reyes Guillermo	\$1,228.07		\$1,228.07
Vázquez Gómez Eva Sarhai		\$4,252.88	\$4,252.88
Ávila Placido Santiago		\$4,489.24	\$4,489.24
Pérez Maldonado Sandra Guadalupe		\$5,300.74	\$5,300.74
Cuevas Aguirre María del Pilar		\$5,339.92	\$5,339.92
Ramírez González Yesenia		\$1,080.46	\$1,080.46
Parra Mestiza Viviana Teresita		\$2,658.62	\$2,658.62
Hernández Ramos Omar	\$30.00		\$30.00
Leyva Reyes Gerson		\$2,520.63	\$2,520.63
Salinas Pérez Juan Manuel	\$4,489.84		\$4,489.84
Castillo Barrera Dulce María		\$44,644.26	\$44,644.26
Hernández Merino Luis Fernando		\$7,606.88	\$7,606.88
Romero López Elizabeth		\$2,367.78	\$2,367.78
Arteaga Carreto Damaris Jocabet		\$6,596.18	\$6,596.18
Aguayo Flores José Luis		\$112,012.10	\$112,012.10
Chávez Flores Elizabeth		\$55,386.68	\$55,386.68
Castillo Lozano Osvaldo		\$7,076.13	\$7,076.13
Sánchez Juárez María Guadalupe Ivon		\$10,531.21	\$10,531.21
Bello Hernández Guadalupe		\$10,463.08	\$10,463.08
González Jaimez Olga		\$550.06	\$550.06
Pérez Flores Luis		\$3,719.40	\$3,719.40
Rocha Coto Guillermo		\$2,899.28	\$2,899.28
Suarez Merino Rodolfo		\$8,097.80	\$8,097.80
Alcántara Xotlan Isaac		\$3,038.23	\$3,038.23
Aburto Hernández Mario Arid		\$978.31	\$978.31
Ojeda Díaz Oscar		\$4,647.53	\$4,647.53
Pastrana Sánchez Dulce María		\$2,746.33	\$2,746.33
Jassi Rojas Marina		\$5,040.40	\$5,040.40
Montiel Meneses María Fernanda		\$263.00	\$263.00
Cruz Hernández Angélica		\$1,147.89	\$1,147.89

Camino a Xilotzingo, 2da Cerrada No. 6506, Fracc. San José Xilotzingo
Puebla, Pue. C.P. 72576. Tel. (222) 211 77 00





López Aguilar Javier		\$2,785.26		\$2,785.26
Salazar Parra Irma	\$971.01			\$971.01
Sánchez Menéndez Mariana	\$802.23			\$802.23
Djemileh Furio Vidal	\$311.46			\$311.46
María Del Carmen Mendoza Mejía	\$2,375.00			\$2,375.00
López Tlahuiz María de Los Ángeles	\$32,929.00			\$32,929.00
Arenas Gallardo Guadalupe	\$42,820.45			\$42,820.45
Sánchez Rojas Francisco Javier	\$536,716.78			\$536,716.78
Pensión Alimenticia Por Pagar De Pasivos Prestaciones 2023	\$3,461.66			\$3,461.66
Poder Judicial del Estado	\$1,889.84			\$1,889.84
Cabrera Solís Alex Jonathan	\$12,346.68			\$12,346.68
Campos Robles Floriberto	\$7,269.76			\$7,269.76
Castañeda García Karol Armando	\$15,337.98			\$15,337.98
Domínguez Pineda Arturo	\$36,897.60			\$36,897.60
Gaona Luis Javier	\$18,756.60			\$18,756.60
García Cabrera Noemí	\$22,916.88			\$22,916.88
García Chilaca Fernanda Haydee	\$6,688.06			\$6,688.06
García García Adolfo	\$8,307.90			\$8,307.90
Guerrero Herrera Julio Cesar	\$35,868.36			\$35,868.36
Juárez Espinoza David	\$12,731.66			\$12,731.66
Macip Peña Ana Yancy	\$68,798.10			\$68,798.10
Rodríguez Islas Alejandra	\$8,231.24			\$8,231.24
Rojas Beristain Daniela	\$7,202.46			\$7,202.46
Sosa Vargas María Elena	\$14,229.68			\$14,229.68
Vallejo Báez Javier	\$38,220.60			\$38,220.60
Vázquez Rojas Isabel	\$11,297.56			\$11,297.56
Aguilar Cruz Luis Enrique	\$4,018.40			\$4,018.40
Manzano Hernández Mónica	\$40.00			\$40.00
Salas Hernández Cirilo	\$58.00			\$58.00
Carreón Saldívar Alfredo	\$408.66			\$408.66
Castellanos Montes María Fernanda	\$82.18			\$82.18
Corona Meza Moisés	\$106.87			\$106.87
Galindo Romero Jorge Gabriel	\$804.54			\$804.54
Hermosillo García Dora Lucina	\$79.23			\$79.23
Hernández Aguilar María Blanca Salome	\$251.03			\$251.03
Juárez Cacique Anastasio Jorge	\$562.96			\$562.96
León Escobedo María de Lourdes	\$688.71			\$688.71
López Alfaro Ana María	\$96.94			\$96.94

Camino a Xilotzingo, 2da Cerrada No. 6506, Fracc. San José Xilotzingo
Puebla, Pue. C.P. 72576. Tel. (222) 211 77 00





López Jiménez Dulce María	\$1,356.50			\$1,356.50
Luengas Román Cesar	\$175.32			\$175.32
May Pat Juan Bautista	\$976.39			\$976.39
Ramírez Hernández Valdemar	\$38.92			\$38.92
Rodríguez Barrientos María De Los Ángeles	\$183.32			\$183.32
Rojas Vázquez Salvador Guadalupe	\$117.13			\$117.13
Vázquez Bonilla Adelaida	\$154.34			\$154.34
Villegas Hernández Iván	\$521.31			\$521.31
Barrientos Mora Isabel Carolina	\$353.61			\$353.61
Reyes Carvajal Blanca Margarita	\$616.00			\$616.00
Sánchez Mendieta Eliseo	\$1,085.88			\$1,085.88
Pozos Jiménez Nely	\$83.78			\$83.78
Arriaga Fragoso Isaías	\$8,536.57			\$8,536.57
Tlatenchi Maldonado Dionisio	\$5,715.20			\$5,715.20
Celis Zayas Armando	\$11,556.82			\$11,556.82
Ascencio Vargas Miguel	\$5,867.18			\$5,867.18
Valderrama Espinoza Lorena Amalia	\$3,217.76			\$3,217.76
González Encinas Gabriel	\$4,102.14			\$4,102.14
Méndez Coxca Alejandro	\$1,831.88			\$1,831.88
Ramírez Cortes María De Los Ángeles	\$4,653.46			\$4,653.46
Martínez Parra Isabel	\$4,140.94			\$4,140.94
Vázquez Huerta Jossue Uriel	\$6,220.82			\$6,220.82
Acevedo Medina Eduardo	\$2,244.63			\$2,244.63
González Reyes Arnulfo Enrique	\$2,772.98			\$2,772.98
Contreras López María Cruz	\$2,788.17			\$2,788.17
Pastor Betancourt Fansel Miroslava	\$7,070.31			\$7,070.31
Garrido Hernández Clemente	\$3,239.64			\$3,239.64
Tenorio Cruz Gregorio	\$7,001.80			\$7,001.80
Alvarado Rosas Jessica	\$14,121.64			\$14,121.64
Total Otras Cuentas Por Pagar a Corto Plazo	\$1,154,534.45	\$329,308.23	\$471,954.15	\$1,955,796.83
Cheques Retroactivo Apartado F 2025 Federal	\$39,255.79			\$39,255.79
Cheques Retroactivo Apartado F 2025 Estatal	\$39,256.29			\$39,256.29
Total Nomina Por Pagar	\$78,512.08			\$78,512.08

Se identifica un saldo en la cuenta de "Fondo en Garantía a Corto Plazo" con un monto de \$111,363.71 M.N. (Ciento once mil trecientos sesenta y tres pesos 71/100 M.N.).





Fondos y Bienes de Terceros en Garantía y/o Administración (a corto y largo plazo)

Concepto	Marzo 2026
Fondos en Garantía a Corto Plazo	\$111,363.71
Total	\$111,363.71

Provisiones

Concepto	Marzo 2026			Total
	Hasta 90 días	Hasta 180 días	Hasta 365 días	
Provisión Servicio de Agua Potable			\$227,283.90	\$227,283.90
Sueldos y Salarios por Pagar			\$398,848.60	\$398,848.60
Retroactivo Incremento Salarial personal de baja			\$1,050,983.41	\$1,050,983.41
Provisión Partes Proporcionales personal que causo baja en el Ejercicio			\$2,151,944.39	\$2,151,944.39
Pasivo Retroactivo de Prestaciones Personal de Baja			\$554,612.84	\$554,612.84
Provisión Curso Propedéutico personal dado de baja			\$6,721.61	\$6,721.61
Provisión Vales de Despensa personal dado de baja			\$58,797.99	\$58,797.99
Reintegro Diferencia Auditoria PUE/FPMS/18-COBAEP de la Función Pública			\$0.82	\$0.82
Provisión Curso de Verano personal dado de baja			\$1,596.35	\$1,596.35
Provisión Estímulo por Antigüedad personal dado de baja			\$164,914.72	\$164,914.72
Pasivo Retroactivo Salarial			\$0.03	\$0.03
Provisión 3% Sobre Nómina personal dado de baja			\$60,164.62	\$60,164.62
Provisión por Gratificación por Jubilación			\$276,449.92	\$276,449.92
Pasivo 1a y 2a Personal Baja			\$102,291.19	\$102,291.19
Pasivo Parte Proporcional Aguinaldo Baja			\$296,500.12	\$296,500.12
Pasivo por Renuncia por Defunción de Trabajadores Federal 2023			\$1,343,064.83	\$1,343,064.83
Pasivo Parte Proporcional Aguinaldo Baja Federal 2023			\$81,999.68	\$81,999.68
Pasivo Parte Proporcional Aguinaldo Baja Estatal 2023			\$69,072.94	\$69,072.94





Pasivo por Renuncia por Defunción de Trabajadores Estatal 2023			\$450,203.03	\$450,203.03
Provisión Seguro Institucional Federal 2023			\$816,500.00	\$816,500.00
Provisión Seguro Institucional Estatal 2023			\$816,500.00	\$816,500.00
Pasivo Parte Prop. Prima Vacacional Baja Federal 2023			\$17,266.25	\$17,266.25
Pasivo Parte Prop. Prima Vacacional Baja Estatal 2023			\$17,266.25	\$17,266.25
Provisión Por Renuncia Voluntaria Federal 2023			\$809,272.24	\$809,272.24
Provisión Por Renuncia Voluntaria Estatal 2023			\$805,253.84	\$805,253.84
Provisión Apartado "F", Medidas del Bienestar a Personal dado de baja, Estatal 2023			\$84,257.78	\$84,257.78
Provisión Apartado "F", Medidas del Bienestar a Personal dado de baja, Federal 2023			\$84,257.10	\$84,257.10
Provisión Estímulo por Antigüedad 2023 Federal			\$23,915.45	\$23,915.45
Provisión Estímulo por Antigüedad 2023 Estatal			\$23,915.46	\$23,915.46
Provisión Gastos Funerarios 2023			\$30,000.00	\$30,000.00
Provisión Retroactivo Apartado "D", personal dado de baja 2023, Federal			\$105,795.52	\$105,795.52
Provisión Retroactivo Apartado "D", personal dado de baja 2023, Estatal			\$105,796.77	\$105,796.77
Pasivo por Renuncia por Defunción de Trabajadores Otros Recursos 2023			\$892,861.80	\$892,861.80
Provisión Por Renuncia Voluntaria Estatal 2024			\$258,314.14	\$258,314.14
Pasivo Parte Proporcional Aguinaldo Baja Estatal 2024			\$251,392.28	\$251,392.28
Provisión Gratificación por Jubilación Otros Rec.2024			\$46,773.00	\$46,773.00
Pasivo Parte Prop. Prima Vacacional Baja Estatal 2024			\$18,379.02	\$18,379.02
Provisión Gastos Funerarios 2024			\$15,000.00	\$15,000.00
Provisión Apartado "F", Medidas del Bienestar a Personal dado de baja, Estatal 2024			\$164,357.60	\$164,357.60
Provisión 3% Sobre Nómina Pagos Pendientes de Diciembre 2024 Personal Activo			\$906,663.15	\$906,663.15

Camino a Xilotzingo, 2da Cerrada No. 6506, Fracc. San José Xilotzingo
Puebla, Pue. C.P. 72576. Tel. (222) 211 77 00

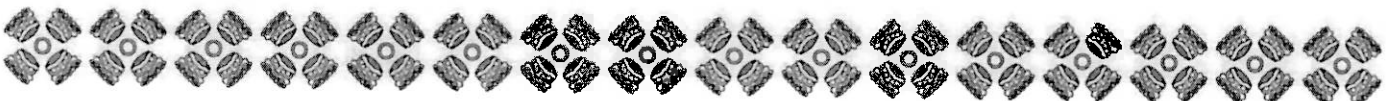



Provisión 3% Sobre Nomina Personal Dado De Baja 2025			\$184,068.07	\$184,068.07
Provisión Parte Prop. Prima Vacacional Baja Federal 2025			\$7,716.93	\$7,716.93
Provisión Parte Prop. Aguinaldo Baja Federal 2025			\$62,772.68	\$62,772.68
Provisión Parte Prop. Aguinaldo Baja Estatal 2025			\$24,099.43	\$24,099.43
Pasivo Por Defunción De Trabajadores Federal 2025			\$801,706.80	\$801,706.80
Provisión Gastos Funerarios 2025			\$15,000.00	\$15,000.00
Provisión Seguro Institucional Federal 2025			\$704,794.40	\$704,794.40
Provisión Seguro Institucional Estatal 2025			\$728,854.40	\$728,854.40
Provisión Seguro Institucional Otros Recursos 2025			\$1,139,171.20	\$1,139,171.20
Provisión Retroactivo Apartado D, Personal Dado de Baja. Federal 2025			\$27,958.87	\$27,958.87
Provisión Retroactivo Apartado D, Personal Dado de Baja. Estatal 2025			\$27,959.19	\$27,959.19
Provisión Laudos Laborales 2025			\$722,533.91	\$722,533.91
Provisión 3% Sobre Nomina Pagos Pendientes de diciembre 2025 Personal Activo			\$60,095.01	\$60,095.01
Total	\$0.00	\$0.00	\$18,095,919.53	\$18,095,919.53

Otros Pasivos

Concepto	Marzo 2026
Seguro Institucional	\$10,415,648.89
Provisión Terminaciones Laborales	\$2,061,363.23
Intereses Seguro Institucional Cuenta BBVA 1301	\$322,209.22
Productos Financieros Ejerc. Anteriores	\$24,081.28
Intereses Federales	\$107.27
Terminaciones Laborales	\$112.86
Total	\$12,823,522.75

III. NOTAS AL ESTADO DE VARIACIONES EN LA HACIENDA PÚBLICA

Patrimonio

La cuenta de Patrimonio presentó los siguientes saldos:

Camino a Xilotzingo, 2da Cerrada No. 6506, Fracc. San José Xilotzingo
Puebla, Pue. C.P. 72576. Tel. (222) 211 77 00





Patrimonio Contribuido

Concepto	Marzo 2026
Patrimonio Contribuido	\$151,198.40
Total	\$151,198.40

Patrimonio Generado

Concepto	Marzo 2026
Patrimonio Generado	\$460,517,993.07
Total	\$460,517,993.07

IV.NOTAS AL ESTADO DE FLUJOS DE EFECTIVO

Efectivo y Equivalentes

Concepto	Marzo 2026
Efectivo	\$ 38,572.00
Bancos/Tesorería	\$103,910,853.59
Total de Efectivo y Equivalentes	\$103,949,425.59

c) NOTAS DE MEMORIA (CUENTAS DE ORDEN)

Cuentas de Orden Contables

Concepto	Importe
Valores	\$2,163,986.35
Juicios	\$4,555,469.38

Cuentas de Orden Presupuestario

Cuentas de Orden Presupuestarias de Ingresos

Concepto	Importe
Ley de Ingresos Estimada	\$821,388,281.00
Ley de Ingresos por Ejecutar	\$765,031,556.26
Modificaciones a la Ley de Ingresos Estimada	\$158,660,937.58
Ley de Ingresos Devengada	\$215,017,662.32
Ley de Ingresos Recaudada	\$215,017,662.32





Cuentas de Orden Presupuestarias de Egresos

Concepto	Importe
Presupuesto de Egresos Aprobado	\$821,388,281.00
Presupuesto de Egresos por Ejercer	\$794,385,313.88
Modificaciones al Presupuesto de Egresos Aprobado	\$158,660,937.58
Presupuesto de Egresos Comprometido	\$185,663,904.70
Presupuesto de Egresos Devengado	\$185,640,202.14
Presupuesto de Egresos Ejercido	\$178,874,233.17
Presupuesto de Egresos Pagado	\$178,874,233.17

“Bajo protesta de decir verdad declaramos que los Estados Financieros y sus notas, son razonablemente correctos y son responsabilidad del emisor”.

**C.HUMBERTO ELOY AGUILAR
VIVEROS**

DIRECTOR GENERAL DEL COLEGIO DE
BACHILLERES DEL ESTADO DE PUEBLA

**C.DAIRA DE JESÚS GALLEGOS
MERINO**

ENCARGADA DEL DESPACHO DE LA
DIRECCIÓN ADMINISTRATIVA DEL
COLEGIO DE BACHILLERES DEL
ESTADO DE PUEBLA

